

VIA CROIX DE VILLE - FRONTE EST

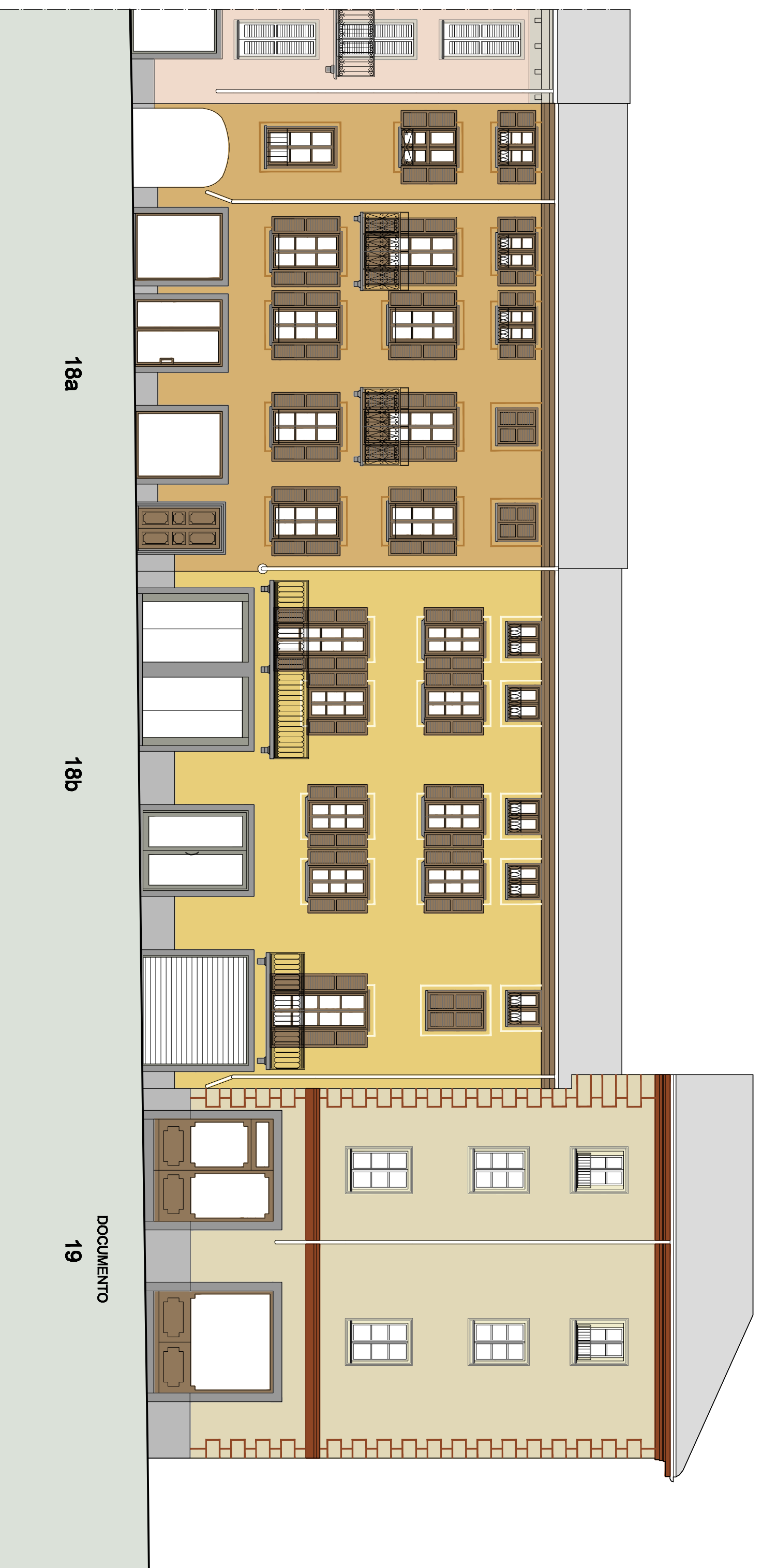

VIA AUBERT - FRONTE SUD



La finzione del bassamento consente di proseguire la decorazione con le anfratti fino alla zoccolatura in pietra



Per ridurre lo sviluppo verticale del fronte sono stati inseriti marcapiani dipinti

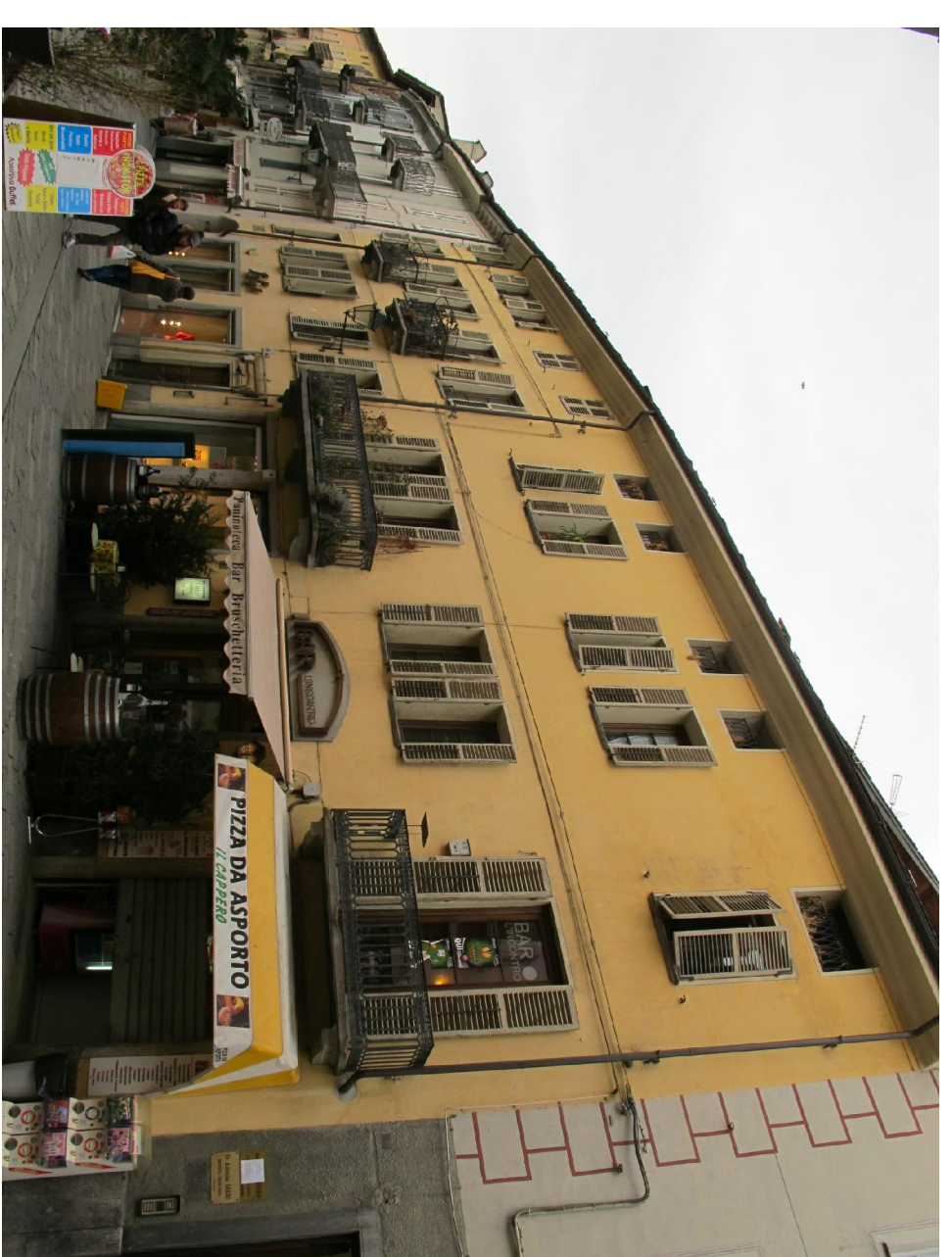

L'uniformità del colore giallo esistente sui due fronti è stata interrotta utilizzando colori dei fondi diversi

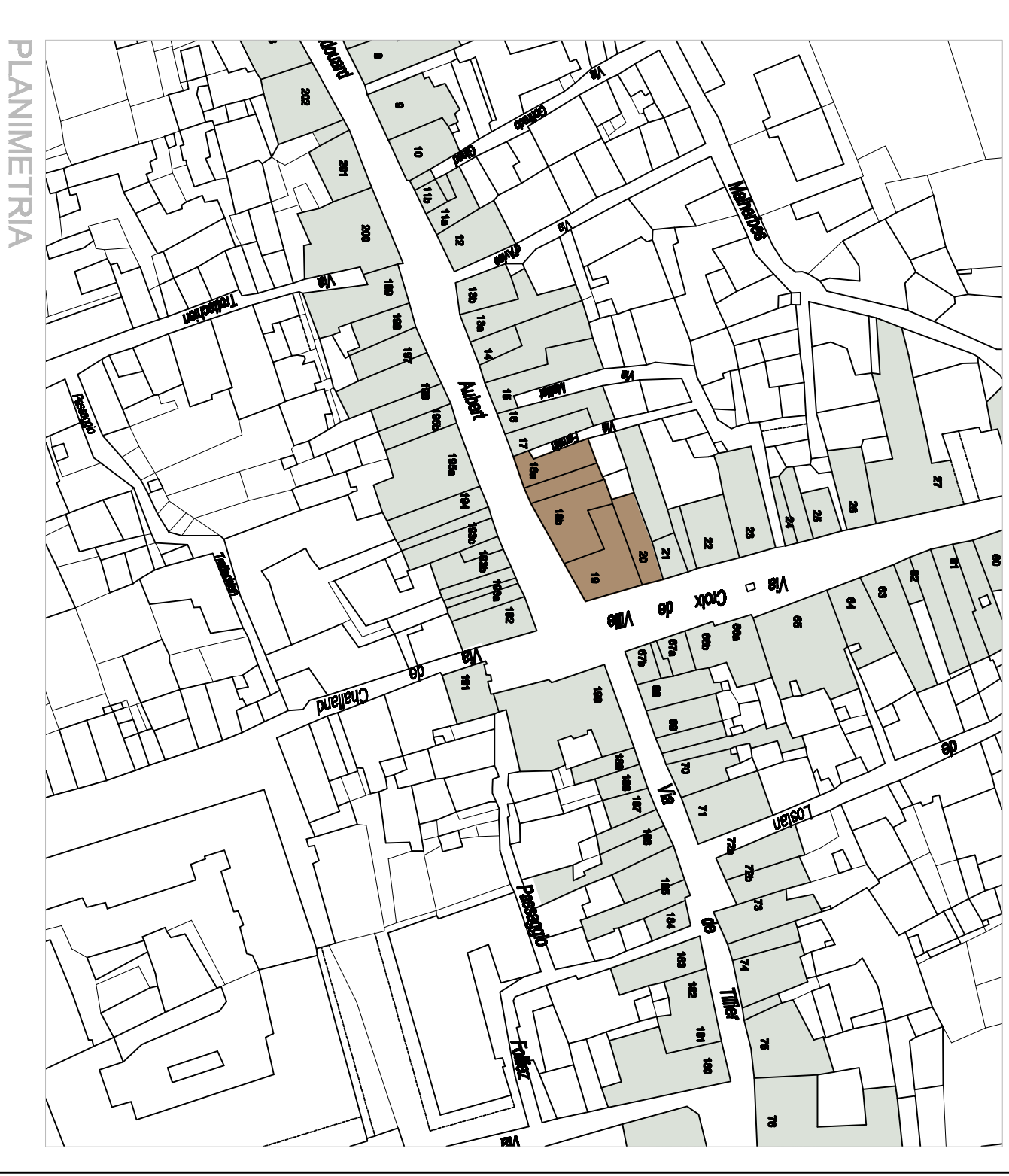

PLANIMETRIA

Région Autonome de la Vallée d'Aoste  
 Regione Autonoma Valle d'Aosta

Ville d'Aoste  
 Città di Aosta

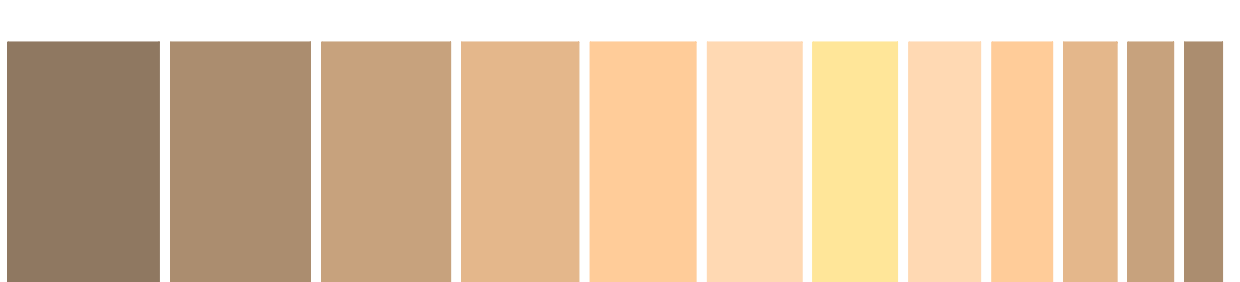
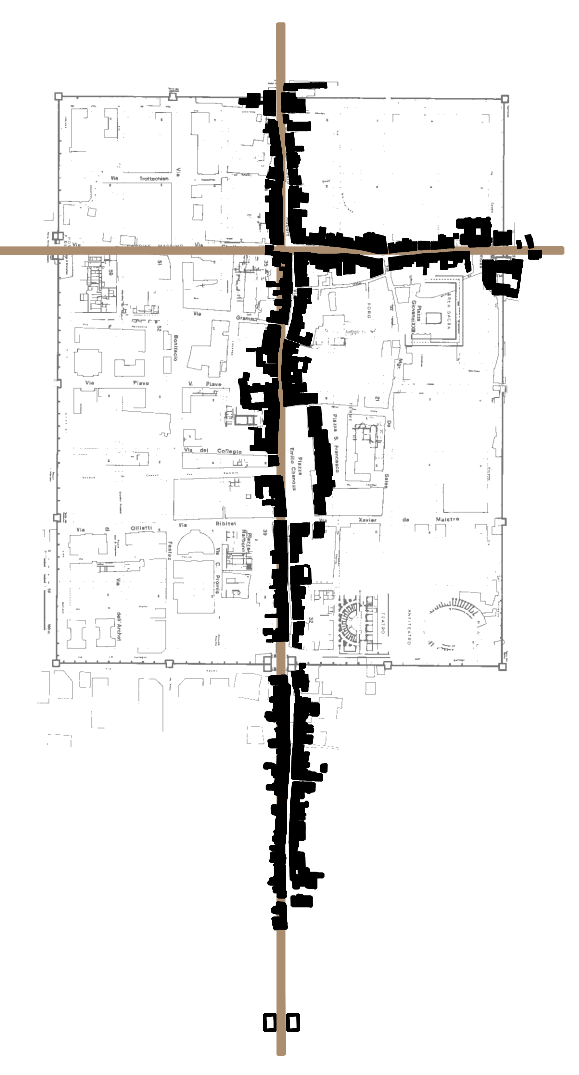

PIANO DEL COLORE  
 PROGETTO COLORE

TAV. P22  
 Dettaglio di alcuni fronti su via Aubert  
 e su via Croix de Ville

SCALA 1:100 DATA: Gennaio 2013 AGG: Agosto 2013

Progettista Studio Architettonico  
 Via San Giacomo, 47 - 11100 Aosta - tel. 0165 547250 - Email: studio@studioarchitettonico.it  
 Collaboratori - architetti: via Saint Bernard 10a Merano N.1 - 11100 Aosta  
 tel. 0165 810207 - e-mail: diana.cocconeri@gmail.com

ARCHITETTURA  
 STUDIO TECNICO ASSOCIATO

Laura Molteni - architetto  
 Marco Molteni - architetto  
 Paolo Molteni - architetto  
 Via, Borsa, Via Salva, 18 - 11100 Aosta -  
 tel. 0165 547250 - fax 0165 548189  
 www.architetture.it  
 studio@studioarchitettonico.it