



AOSTA

STUDIO PER LA DELIMITAZIONE DEGLI AMBITI INEDIFICABILI AI
SENSI DELLA LEGGE REGIONALE 11/98

VARIANTE PER IL RECEPIMENTO DELLO STUDIO
DI BACINO SUL T. PARLEAZ

CARTOGRAFIA PRESCRITTIVA DI SINTESI
art.36

"Individuazione dei terreni a rischio di inondazione"

T
A
V
2

CARTA DEGLI AMBITI INEDIFICABILI PER TERRENI
SEDI DI INONDAZIONE SU BASE CATASTALE
Scala 1:5'000

OTTOBRE 2019

Autorizzazione uso cartografia regionale
n.272 del 09/01/01 e n.378 del 05/07/2001

STUDIO GEOLOGICO-TECNICO Dr. STEFANO DE LEO - Via Kaolack 13 - 11100 AOSTA

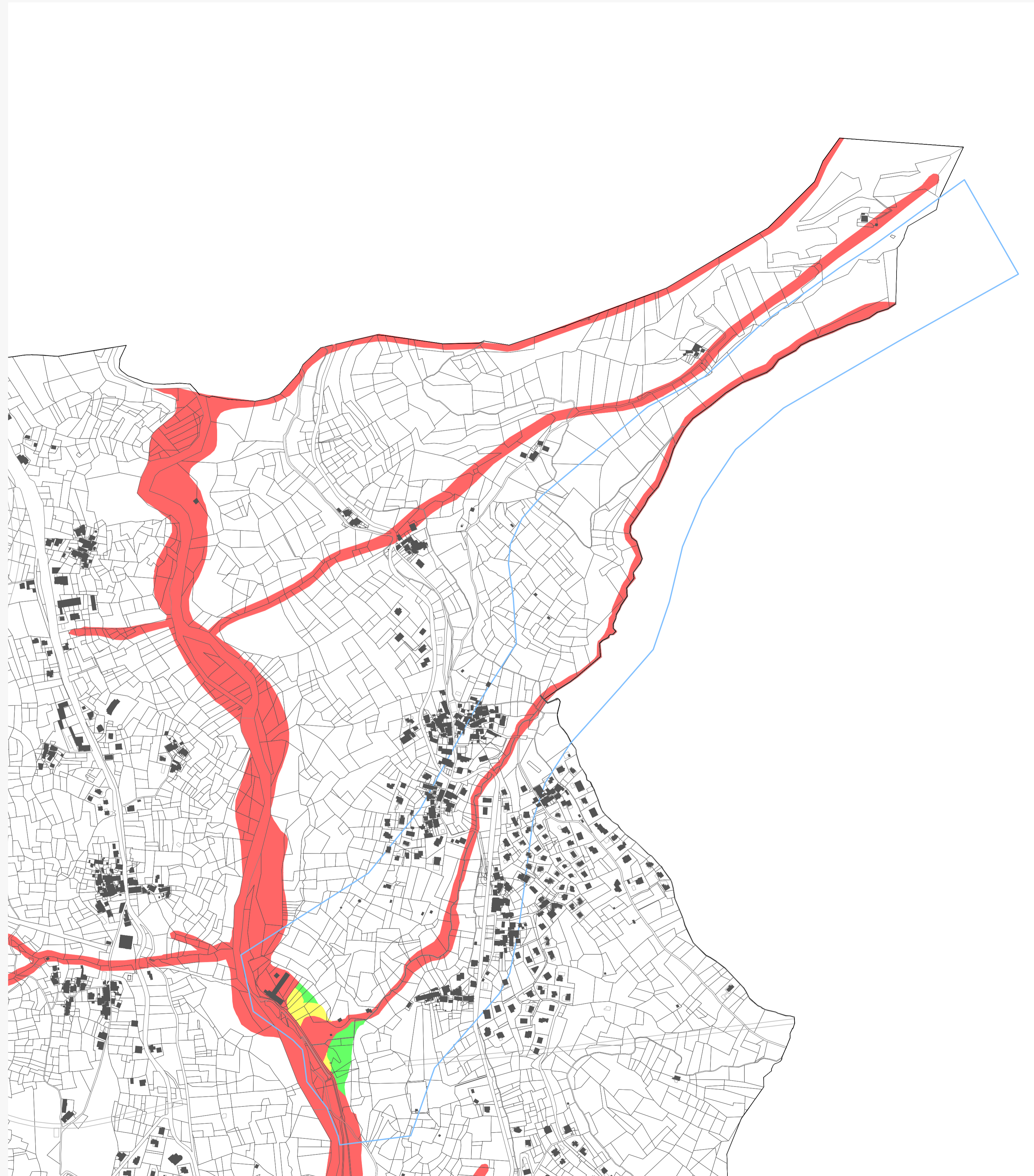

LEGENDA

Scala 1:5'000

- Fascia A - Aree ad alta pericolosità
- Fascia B - Aree a media pericolosità
- Fascia C - Aree a bassa pericolosità
- Area oggetto di variante