

REGIONE AUTONOMA VALLE D'AOSTA
REGION AUTONOME DE LA VALLEE D'AOSTE

COMUNE DI



COMMUNE DE

AOSTA

STUDIO PER LA DELIMITAZIONE DEGLI AMBITI INEDIFICABILI AI
SENSI DELLA LEGGE REGIONALE 11/98

VARIANTE PER IL RECEPIMENTO DELLO STUDIO
DI BACINO SUL T. PARLEAZ

CARTOGRAFIA PRESCRITTIVA DI SINTESI
art.35 comma 2

"Individuazione dei terreni a rischio di trasporto di massa"

T
A
V
2

CARTA DEGLI AMBITI INEDIFICABILI PER TERRENI
SEDI DI TRASPORTO DI MASSA SU BASE CATASTALE
Scala 1:2'000



OTTOBRE 2019

Autorizzazione uso cartografia regionale
n.272 del 09/01/01 e n.378 del 05/07/2001

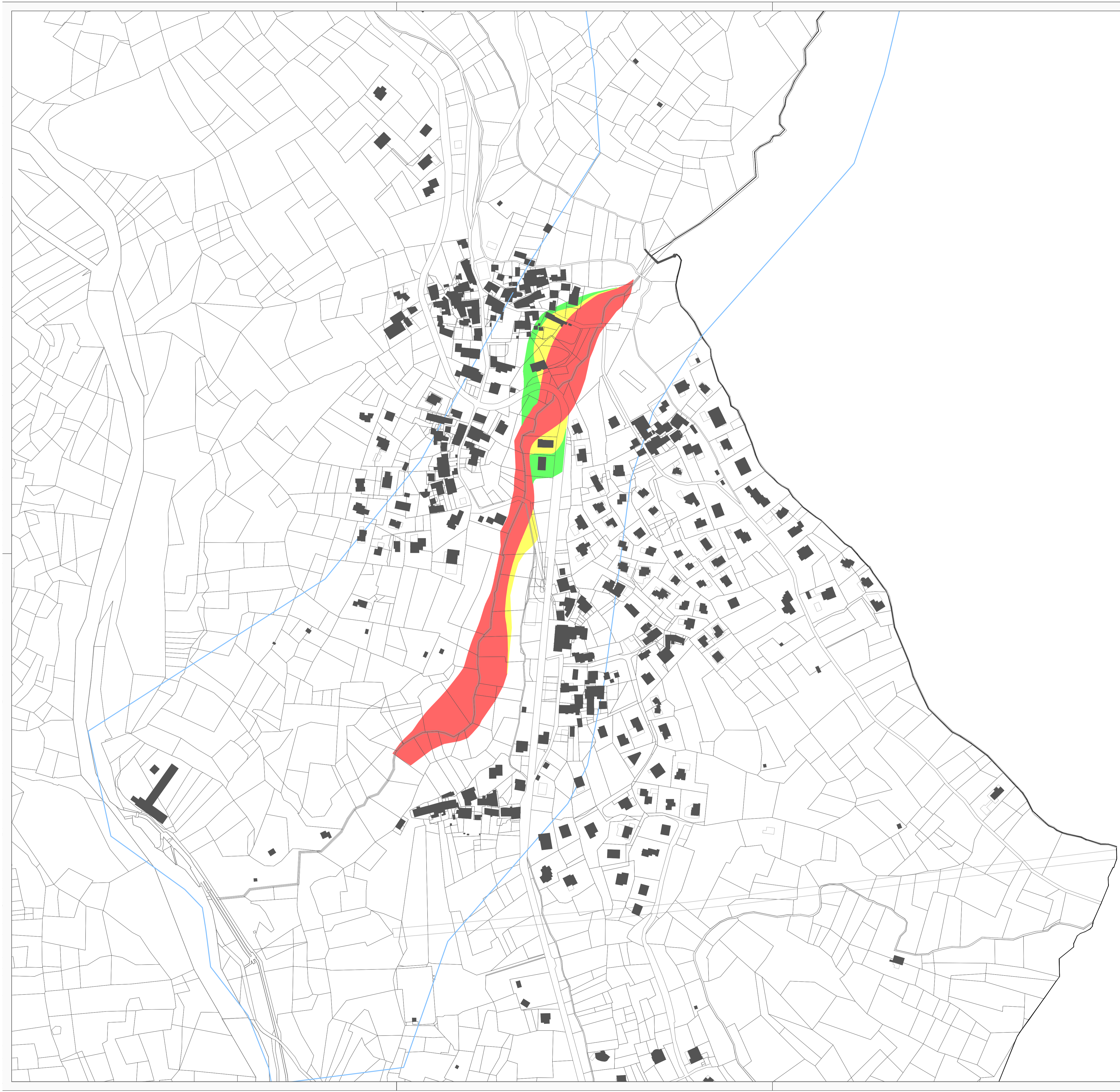
STUDIO GEOLOGICO-TECNICO Dr. STEFANO DE LEO - Via Kaolack 13 - 11100 AOSTA



LEGENDA Scala 1:2'000

	DF1 - Aree ad alta pericolosità
	DF2 - Aree a media pericolosità
	DF3 - Aree a bassa pericolosità