



**VARIANTE NON SOSTANZIALE AL PRGC VIGENTE**  
(legge regionale 6/4/1998 n. 11 - Art. 16)

**TAVOLA S1 – ANALISI DELLE AREE PER SERVIZI**  
**ART. 23 L.R.11/98**

**Ottobre 2014**

## 1. PREMESSE

Il presente elaborato illustra nel dettaglio le analisi, le valutazioni e le scelte scaturite dall'operazione di "ricognizione" dello stato dei vincoli dello strumento urbanistico vigente.

L'Amministrazione Comunale ha infatti ritenuto opportuno effettuare, in prossimità della scadenza dei cinque anni dall'approvazione del PRGC oltre i quali i vincoli preordinati all'espropriazione contenuti nello strumento urbanistico perdono la loro efficacia, una più precisa ricognizione della situazione degli stessi al fine decidere sulla riconferma o sull'eliminazione, anziché procedere, come previsto dalla normativa vigente, con una semplice reiterazione degli stessi attraverso la procedura della "modifica non costituente variante" ai sensi dell'art. 17 della l.r.11/98.

Nel corso di tale operazione si è inoltre proceduto, ove ritenuto necessario:

- alla modifica delle aree per servizi relativamente al tipo di servizio previsto dal PRGC in base alle nuove esigenze o all'effettivo utilizzo in atto
- alla rettifica dei limiti del vincolo (in base agli effettivi limiti catastali o di utilizzo)
- all'individuazione di nuove aree per servizi pubblici (in genere derivanti da servizi già installati in aree che il PRGC non riservava a servizi pubblici o di interesse generale).

## 2. STATO DI FATTO

Viene di seguito riportato l'elenco di tutte le aree per servizio individuate dallo strumento urbanistico.

Lo stato di fatto, al dicembre 2013, individua i servizi installati (SI), non installati (NO), parzialmente installati (PAR – aree vincolate a pubblico interesse solo parzialmente utilizzate a tale scopo) e servizio installato diverso da quello previsto dal PRGC (DIV).

**Tabella 1**

TIPO	NUM	DESCRIZIONE_SERVIZIO	INSTALLATO 2013	SUPERFICIE FONDIARIA
am	1	Cimitero Cittadino	SI	71943
am	2	Uffici regionali Montfleury	SI	10855
am	4	Questura	SI	5801
am	5	Impianti acquedotto Pozzo Saint Martin	SI	760
am	6	Villa Brezzi	PAR	4955
am	7	Caserma Guardia di finanza	SI	2130
am	8	sede INPS	SI	529
am	9	Caserma Mottino	SI	2348
am	10	Agenzia del territorio	SI	6053
am	11	Palazzo Roncas ex-Caserma Carabinieri	SI	1324
am	12	Vincolo AM su area Ferroviaria	NO	6618
am	13	Uffici regionali Piazza manzetti	SI	3103
am	14	Palazzo Regionale	SI	2241
am	15	Uffici Ex DEVAL (via Festaz)	SI	3611

am	16	Tribunale	SI	1259
am	17	Poste Centrali	SI	1261
am	18	Uffici Regionali (LL.PP.)	SI	1777
am	19	Uffici Regionali (Ass. Turismo)	SI	517
am	20	Palazzo Ansermin	NO	1131
am	21	Municipio	SI	3849
am	22	Uffici Comunali Hotel des Etats	SI	485
am	23	Uffici Regionali (Ass.Sanità)	SI	651
am	24	Curia Vescovile	SI	2039
am	25	Parte scuola p.zza san francesco uso uffici	SI	693
am	26	Sede Telecom/telefoni di stato)	SI	2713
am	27	Ex capannone bianchi	NO	1052
am	28	Scuola materna "Mons. Jourdain"	SI	963
am	29	Convento Suore Anfiteatro	SI	4896
am	30	Sede INAIL	SI	1492
am	32	Palestra san giuseppe	DIV	1209
am	33	Impianti acquedotto Bibian	SI	2445
am	34	Impianti DEVAL Saumont	SI	26211
am	35	Cimitero Monumentale Sant'Orso	SI	2440
am	36	Ex foro Boario	PAR	6446
am	37	Caserma Vigili Urbani	SI	3346
am	38	Impianti DEVAL Via Monte Emilius	SI	6915
am	39	Nuova Caserma Carabinieri/Uffici DEVAL	SI	26496
am	40	Vincolo AM su area regionale Via Page	NO	7032
am	41	Caserma Vigili del fuoco	SI	12348
am	42	Scuola Militare Alpina	SI	51448
am	43	Bacino di Entrebin	SI	19447
am	44	Cimitero Excenex	SI	1675
am	45	Impianti Centrale Deval Signayes	SI	4538
am	46	Uffici Centrale Deval Signayes	SI	4090
am	47	Caserma Forestale	SI	10083
am	48	Cimitero Signayes	SI	1071
am	49	Cimitero di Porossan	SI	7147
am	50	Ex uffici SIP via Montmayeur	SI	1485
am	51	Palazzo Lostan	NO	1180
am	52	ECOPIAZZOLA E STAZIONE ACQUEDOTTO	SI	3781
am	53	Ex latteria signayes	NO	339
am	54	Polo Uffici Regionali	NO	35826
am	55	Caserma Ramires-Battisti (in PRGC vigente Fa04)	SI	
co	1	mercato coperto	SI	1585
cu	1	Biblioteca viale Europa	SI	917
cu	2	Nuova Chiesa di St.Martin de Corleans	SI	5736
cu	3	Area Megalitica	SI	1270
cu	4	Chiesetta di St.Martin de Corleans	SI	453
cu	5	Area Megalitica	SI	7710

cu	6	Chiesa dell'Immacolata	SI	2878
cu	7	CRAL Cogne	SI	2716
cu	8	Arcate del Plot	NO	1818
cu	9	Chiesa di Santa Croce	SI	337
cu	10	Biblioteca Regionale	SI	2929
cu	11	Torre del lebbroso	SI	105
cu	12	Torre di bramafam	SI	1332
cu	13	Reperti Archeologici via festaz	SI	1634
cu	14	Ex chiesa collegio Saint Benin	DIV	3719
cu	15	Archivio Storico	SI	1195
cu	16	Ex latteria porossan	SI	165
cu	17	Piazza plouves	DIV	7085
cu	18	Reperti Archeologici Teatro Romano	SI	12659
cu	19	Reperti Archeologici Anfiteatro Romano	SI	16023
cu	20	Seminario Maggiore	SI	6563
cu	21	Cattedrale di Aosta	SI	3275
cu	22	Reperti Foro romano piazza Caveri	SI	2040
cu	23	Chiesa Valdese	SI	160
cu	24	Museo Archeologico	SI	2061
cu	25	Chiesa di Saint Etienne	SI	1377
cu	26	Villa Romana Via grand Tournalin	SI	2194
cu	27	Chiesa di San Lorenzo	SI	616
cu	28	Oratorio di Sant'Orso	SI	1100
cu	29	Chiesa di Sant'Orso	SI	3203
cu	30	Cittadella dei giovani	SI PAR DIV	2136
cu	31	Chiesa di Sant'Anselmo	SI	4133
cu	32	Chiesa di Arpuilles	SI	226
cu	33	Chiesa di Excenex	SI	311
cu	34	Chiesa di Signayes	SI	252
cu	35	Chiesa di Porossan	SI	675
is	1	Scuola Elementare Saint Martin	SI	5179
is	2	Scuola materna O.Marcoz	SI	3706
is	3	Istituto Tecnico per Geometri	SI	9908
is	4	Istituto Don Bosco	SI	5598
is	5	Scuola materna Allende	SI	3208
is	6	Scuola Elementare Ramires	SI	6059
is	7	Scuola Elementare Q. Cogne	SI	4675
is	8	Vincolo scolastico su grattacielo	NO	4111
is	10	Scuola materna casa Savouret	SI	1706
is	11	istituto Manzetti e Liceo scientifico (cod S050-99)	SI	6453
IS	12	Torre dei Balivi	SI	1219
is	13	IPR	SI	8283
IS	14	Università - ex foyer	SI	1525
is	15	Scuola materna Corrado Gex	SI	3078
is	16	Scuola Einaudi	SI	4966

is	17	Scuola materna San Giuseppe	SI	6189
is	18	Scuola Elementare Sant'orso	SI	1910
is	19	Scuola materna Sant'orso	SI	941
is	20	Scuola materna Antica vetreria	SI	3959
is	21	Scuola elementare arco d'augusto	SI	2783
is	22	EX Magistrali	SI	5171
is	23	Scuola Media saint Roch	SI	9284
is	24	Scuola Elementare Q.dora	SI	4261
is	25	Scuola Elementare Ossan	SI	323
is	26	Vincolo scolastico La Chapelle	NO	5701
is	27	Scuola Elementare Porossan	SI	2615
is	28	Scuola Elementare/media Aosta Centro	SI	3259
is	29	Istituto d'Arte	SI	1012
IS	30	Università - Piccolo seminario	SI	9587
is	31	Ex centrale del latte	NO	7983
is	32	ISIP provvisoria via chambery	DIV	6668
is	33	Caserma testafochi	NO	30106
is	34	Vincolo scolastico collignon	NO	8460
is	35	Scuola Media Cerlogne	SI	3145
is	36	IAR	SI	11694
pa	1	Park tripoli	SI	879
pa	2	Park area rassat	SI	3777
pa	3	Park via Mont Fallere	SI	1212
pa	4	Park via vuillerminaz	SI	2021
pa	5	Park piazza Ducler	SI	8000
pa	6	Park corso lancieri Di Francesco/IRV	PAR	3579
pa	7	Park corso lancieri ex SIP	SI	692
pa	8	Park corso lancieri zorzettig	NO	1812
pa	9	Park via Binel	SI	1759
pa	10	Vincolo Park scuole via Lys	DIV	321
pa	11	Park Piazza della Repubblica	SI	4365
pa	12	Park Via Chaligne	SI	1584
pa	13	Ex distributore viale ginevra	NO	441
pa	14	distributore AGIP corso XXVI febbraio	NO	1183
pa	15	Park Ospedale	NO	9915
pa	16	Park Via roma	SI	860
pa	17	Vincolo Park pizzeria manuel	NO	1835
pa	18	Vincolo Park via Guido Rey	NO	634
pa	19	Pluripiano via Chabod	SI	4342
pa	20	Park via Pasquettaz	SI	358
pa	21	Park via mont gelé	SI	1223
pa	22	Pluripiano via Carrel	SI	5385
pa	23	Park piazza Mazzini	SI	3801
pa	24	Park dopo voltino	SI	524
pa	25	Vincolo Park via Clavalité	NO	3445

pa	26	Park via clavalité 1	SI	590
pa	27	Park via clavalité 2	SI	608
pa	28	Park via montagnayes	SI	764
pa	29	Park autotreni via col du mont	SI	6863
pa	30	Park contratto quartiere 2	NO	3515
pa	31	Park palestra qdora	SI	2214
pa	32	park biblioteca qdora	DIV	686
pa	33	park nord di scuola qdora	DIV	774
pa	34	Park Ospedale Beauregard	SI	1660
pa	35	vinc park arpuilles 1	NO	327
pa	36	vinc park arpuilles 2	NO	1798
pa	37	vinc park excenex	NO	1025
pa	39	Park signayes Ru	SI	668
pa	40	Park cimitero di signayes	SI	732
pa	41	park ossan	SI	781
pa	42	park movisod	SI	967
pa	43	park arsin	SI	313
pa	44	park la chapelle	SI	1994
pa	45	park neyves	SI	703
pa	46	vinc park cimitero porossan	NO	1417
pa	47	park via garin -tesolin	SI	2687
pa	48	Park via Voison	SI	692
pa	49	vinc park betulle arionda	NO	868
pa	50	vinc park betulle 2 cossan	NO	490
pa	51	vinc park betulle 3 petigat	SI	1301
pa	53	Park controviale corso Btg aosta ovest 1	SI	4058
pa	54	vinc park grand signayes	NO	411
pa	55	vinc park preille	NO	228
pa	56	vinc park chiesa di signayes	SI	181
pa	57	vinc park ex chaumière	NO	1936
pa	58	Park via saint martin ex maternità	SI	750
pa	59	vinc park duvet	NO	380
pa	60	vinc park papet	NO	1135
pa	61	Park controviale corso Btg aosta centro	SI	913
pa	62	Park controviale corso Btg aosta est	SI	2284
pa	63	Pluripiano via 1 maggio	NO	5426
pa	64	park via caduti del lavoro	NO	1502
pa	65	park piazza arco d'augusto	SI	2613
pa	66	park via gilles de chevrères	SI	1210
pa	67	park ex bocciofila saint martin	SI	416
pa	68	vincolo park camper ru	NO	4361
pa	69	PARCHEGGIO AMPLIAMENTO OSPEDALE	SI	
ri	1	vincolo a verde via parigi 1	NO	7486
ri	2	vincolo a verde via parigi 2	NO	11060
ri	3	area verde via montmayeur	SI	981

ri	4	area verde via sinaia	SI	3116
ri	5	area verde "area becco"	SI	671
ri	6	area verde via volontari del sangue	SI	1561
ri	7	area verde via saint martin ex berti	SI	402
ri	8	Area azienda montfleury	NO	274512
ri	9	area verde pista ciclabile autostrada	NO	15529
ri	10	giardinetti via Grand Eyvia	SI	3516
ri	11	area verde via cretier	SI	2558
ri	12	area verde piazza ducler	SI	3579
ri	13	giardinetti via vuillerminaz	SI	3745
ri	14	campo basket via vuillerminaz	SI	1718
ri	15	Area verde via Monte Grivola	SI	488
ri	16	Vigne IAR	NO	20212
ri	17	Parte Stadio Puchoz	DIV	11747
ri	18	area verde via monte vodice	SI	1451
ri	19	area verde piazza della repubblica	SI	1058
ri	20	vincolo a verde via festaz	NO	932
ri	21	vincolo a verde "torre del lebbroso"	NO	6763
ri	22	vincolo a verde viale partigiani	PAR DIV	5621
ri	23	area verde muro romano via torre del lebbroso	SI	2417
ri	24	vincolo a verde via carducci 1	SI	8582
ri	25	area verde cessione cidac	NO	5580
ri	26	Telecabina - valle verde	NO	15168
ri	27	vincolo a verde via carducci 2	PAR	9628
ri	28	giardinetti via festaz	SI	8351
ri	29	area verde tour de pailleron	SI	2280
ri	30	area verde pud challand	SI	1201
ri	31	area verde via challand	SI	145
ri	32	Piazza deffeyes	NO	1912
ri	33	area verde istituto manzetti	SI	899
ri	34	area verde saint benin	SI	467
ri	35	area verde giardini della stazione	SI	6097
ri	36	area verde liceo-convitto	SI	313
ri	37	area verde via carrel FFSS	PAR	3330
ri	38	area verde muro romano via matteotti	SI	1326
ri	39	area verde muro romano via cerlogne	SI	420
ri	40	Area verde via Monte Solarolo	PAR	4727
ri	41	vincolo a verde "ex casa deffeyes"	NO	21116
ri	42	area verde "piazza chiarle"	SI	4354
ri	43	vincolo a verde via betulle - petigat	SI	379
ri	44	vincolo a verde distributore via Saint martin	NO	976
ri	45	vinc a verde chiesa Saint Etienne	NO	585
ri	46	area verde corso XXVI febbraio	SI	919
ri	47	area verde viale della pace 1	SI	907
ri	48	area verde viale della pace 2	SI	598

ri	49	area verde viale della pace 3	SI	881
ri	50	area verde rotonda ospedale1	SI	1005
ri	51	area verde rotonda ospedale2	SI	355
ri	52	vincolo a verde parco entrebin	SI	37461
ri	53	vincolo a verde corso ivrea "vigilanza"	NO	671
ri	54	vincolo a verde via delle betulle	NO	1026
ri	55	area verde condominio mont mary	SI	1604
ri	56	area verde ospizio "père laurent"	NO	24692
ri	57	vincolo a verde fascia mura romane via g. rey	SI	1012
ri	58	vincolo a verde fascia mura romane "manuel"	PAR	2779
ri	59	giardinetti sant'orso	SI	4899
ri	61	verde fascia mura romane via hotel des monnaies	NO	2219
ri	62	vincolo a verde via boson	NO	177
ri	63	Area Arco d'Augusto	PAR	8642
ri	65	Area verde lungo buthier via chabod	SI	1456
ri	66	vincolo a verde guido rey CRER	NO	8245
ri	67	vincolo a verde via chabod dietro cimitero	NO	12386
ri	68	vincolo a verde via roma	NO	1305
ri	69	vincolo a verde curva roppoz	NO	2721
ri	70	Area verde roppoz	NO	743
ri	71	vincolo a verde busseyaz "la chenille"	NO	3174
ri	72	vincolo a verde via seigneurs de quart	NO	1651
ri	73	Area verde "parco fontaine de saint ours"	SI	8227
ri	74	vinc a verde chiesa di signayes	NO	1154
ri	75	vincolo a verde distributore corso ivrea 1	NO	441
ri	76	Area verde lungo buthier caserma VV.UU.	SI	938
ri	77	Area verde via clavalité	SI	848
ri	78	vincolo a verde distributore corso ivrea 2	NO	1301
ri	79	Area verde area cogne ex V1 nord	SI	5134
ri	80	Area verde area cogne ex V1 sud	SI	54527
ri	81	Area verde area cogne ex V2	SI	16003
ri	82	Area verde area cogne ex V3	NO	62059
ri	83	Vincolo a verde sotto palestra qdora	NO	2603
ri	84	Vincolo a verde a ovest di arena croix noire	NO	9923
ri	85	Area verde Biblioteca q.dora	SI	804
ri	86	Area verde piazza btg cervino	SI	2964
ri	87	Vincolo a verde via lino vaccari	NO	4520
ri	88	Vincolo a verde pleod1	NO	10827
ri	89	Area verde tornante pleod	SI	3097
ri	90	Vincolo a verde pleod2	NO	53457
ri	91	vincolo a verde dietro chiesa arpuilles	NO	669
ri	92	vincolo a verde arpuilles su S.R.	NO	583
ri	93	vincolo a verde arpuilles sotto abitato	NO	21494
ri	94	vincolo a verde entrebin "area belgi"	NO	3274
ri	95	Area verde chiesa excenex	SI	288



ri	96	Area verde - OBBLIGO DISMISSIONE PUD Ba115	PAR	
ri	97	vincolo a verde signayes a nord abitato	NO	3495
ri	98	Aea verde cimitero Signayes	SI	2805
ri	100	parco buthier est	SI	302305
ri	102	Vincolo a verde la chapelle	NO	458
ri	103	Vincolo a verde la chapelle lungo S.R.	NO	1433
ri	104	Vincolo a verde la chapelle/chiou	NO	1650
ri	105	area verde viale conte crotti	SI	801
ri	106	Area verde lungo buthier dietro cittadella	SI	1513
ri	107	Area verde lungo buthier dietro via avondo	NO	1821
sa	1	Asilo nido Berra	SI	3466
sa	2	Asilo nido viale Europa	SI	2294
sa	3	Ospizio di Carità - JB Festaz	SI	3572
sa	4	Dormitorio pubblico	SI	932
sa	5	Edificio Ex OMNI	SI	749
sa	6	Comuntà Via Monte Vodice	SI	5677
sa	7	Gotrau	DIV	8951
sa	8	Ospedale Regionale	SI	23942
sa	9	Ospizio Père Laurent	SI	10759
sa	10	Unità Sanitaria Locale	SI	4788
sa	11	Asilo nido via Roma	SI	3560
sa	12	Centro socio-assistenziale Via Brocherel	NO	851
sa	13	Centro socio-assistenziale Via Brocherel	NO	6035
sa	14	Centro socio-assistenziale Via Brocherel	DIV	1270
sa	15	Park Centro socio-assistenziale Via Brocherel	DIV	1592
sa	16	Ospedale Beauregard	SI	25849
sa	17	Comunità Champlan	SI	1802
sa	18	Scuola materna Excenex	PAR DIV	5139
sa	19	Ex Maternità	SI	9953
sa	20	AMPLIAMENTO OSPEDALE	NO	
sa	21	Ex hotel Bellevue	NO	3292
sa	22	AMBULATORIO PRIVATO IRV	SI	
se	1	Pepinière d'entreprises	SI	9055
si	1	SEDE PROTEZIONE CIVILE	PROT CIV	
si	2	AREA RICOVERO POPOLAZIONE C38-Plaindoor-	PROT CIV	
si	3	AREE DI ATTESA PROTEZIONE CIVILE-Ex Maternità-	PROT CIV	
si	4	AMMASSAMENTO SOCCORRITORI E MEZZI-P.le Ducler-	PROT CIV	
si	5	AMMASSAMENTO SOCCORRITORI E MEZZI-P.za Chanoux-	PROT CIV	
si	6	RICOVERO POPOLAZIONE- F8-	PROT CIV	
si	7	ATTERRAGGIO ELICOTTERI-Père Laurent-	PROT CIV	
sl	8	ATTERRAGGIO ELICOTTERI-Puchoz-	PROT CIV	
si	9	AREA DI ATTESA PROTEZIONE CIVILE-via Roma-	PROT CIV	
si	10	AREA DI ATTESA PROTEZIONE CIVILE- Cavalcavia	PROT CIV	

		C.so Ivrea -		
si	11	AREA DI ATTESA PROTEZIONE CIVILE - Borgnalle -	PROT CIV	
si	12	RICOVERO POPOLAZIONE- Croix Noire -	PROT CIV	
si	13	SEDE VVFF VOLONTARI collegno - Colonia Collegno-	PROT CIV	
si	14	SEDE VVFF VOLONTARI excenex - Scuole Excenex -	PROT CIV	
si	15	SEDE VVFF VOLONTARI signayes	PROT CIV	
si	16	RICOVERO MATERIALE E MEZZI PC COMUNALE - Movisod	PROT CIV	
sp	1	Zona Sportiva Montfleury	PAR	86305
sp	2	Palestra Via Volontari del Sangue	SI	4449
sp	3	Area Sportiva Tesolin	SI	160169
sp	4	Palestra Via Liconi	SI	663
sp	5	Bocciofila Via G.Elter	SI	2096
sp	6	Salle de Gymnastique	SI	805
sp	7	Ex Splendor	SI	1877
sp	8	Teatro Giacosa	SI	666
sp	9	Area Tzatelair	SI	126972
sp	10	Bocciofila Sant'orso	SI	1660
sp	11	Tennis Area Puchoz	SI	12997
sp	12	Palestra Quartiere Dora	SI	1260
sp	13	Arena Croix Noire	SI	19288
sp	14	Poligono Clou Neuf	SI	265830
sp	15	Gioco Bocce Porossan	SI	404
sp	16	Palestra via Bich/campo di calcio	SI	6879
sp	17	Nuovo Maneggio ex v3	NO	
tr	1	Parcheggio interscambio	PAR	33024
tr	2	Stazione ferroviaria	SI	22323

### 3. RICOGNIZIONE SULLE AREE PER SERVIZI

L'esito della ricognizione sullo stato dei servizi ha portato:

- alla conferma delle aree per servizi ove ritenuto opportuno e alla conseguente eliminazione del vincolo ove non più ritenuto necessario
- all'individuazione di nuove aree riservate ad interesse pubblico prima non esistenti o previste
- alla modifica del tipo di vincolo per aree già vincolate ove però è stata ritenuta opportuna la modifica della destinazione d'uso verso altre più idonee ed appropriate.

a) CONFERMA O ELIMINAZIONE DI AREE PER SERVIZI

L'esito della ricognizione ha portato alla conferma della maggior parte delle localizzazioni dei servizi e l'eliminazione di 11 aree vincolate per attrezzature pubbliche di cui non si è più ritenuta opportuna l'individuazione; l'elenco di tali situazioni è riportato nella tabella 2 seguente.

**Tabella 2**

TIPO	NUM	DESCRIZIONE_SERVIZIO	SUPERFICIE FONDIARIA
am	7	Caserma Guardia di finanza	2130
am	20	Palazzo Ansermin	1131
pa	11	Park Piazza della Repubblica	4365
pa	13	Ex distributore viale ginevra	441
pa	18	Vincolo Park via Guido Rey	634
is	26	Vincolo scolastico La Chapelle	5701
is	34	Vincolo scolastico collignon	8460
ri	20	vincolo a verde via festaz	932
ri	53	vincolo a verde corso ivrea "vigilanza"	671
ri	62	vincolo a verde via boson	177
si	13	SEDE VVFF VOLONTARI collegno - Colonia Collegno-	

Anche le aree che sono state confermate sono state valutate in modo puntuale e alcune di esse hanno visto ridotta o rettificata la loro superficie mentre in alcuni casi la loro estensione è aumentata. Tali casistiche sono illustrate nella seguente tabella 5 ("tabella generale delle aree per servizio") ove ogni singola situazione è illustrata e motivata.

b) INDIVIDUAZIONE DI NUOVE AREE RISERVATE AD ATTREZZATURE PUBBLICHE

L'esito della ricognizione sullo stato dei servizi ha portato inoltre all'individuazione di nuove aree riservate ad interesse pubblico prima non esistenti oppure alla modifica del tipo di vincolo per aree già vincolate, ove però è stata ritenuta opportuna la modifica della destinazione d'uso verso altre più idonee ed appropriate. Tali nuovi vincoli sono riportati rispettivamente nelle tabelle 3 e 4 che seguono.

**Tabella 3 – Nuove aree per servizi**

TIPO	NUM	DESCRIZIONE_SERVIZIO	ATTUAZIONE	SUPERFICIE FONDIARIA	SUPERFICIE SERVIZIO
am	56	Magazzini comunali	Esistente	6951,01	6951,01
am	59	Impianti acquedotto serbatoio arpuilles	Esistente	1158,53	1158,53
is	40	Scuola rotazione comunale piazza soldats de la neige	Esistente	2349,34	2349,34
is	47	Vincolo scolastico Papet*	Prevista	4650,71	4650,71
pa	80	park rotonda petigat	Esistente	596,98	596,98
pa	81	park via parigi	Esistente	387,3	387,3
pa	82	park via artanavaz	Esistente	458,97	458,97
pa	83	park via gran paradiso	Esistente	2179,81	2179,81

pa	84	park corso ivrea/montagnayes	Esistente	519,77	519,77
pa	85	park demanio via valli valdostane	Esistente	3479,03	3479,03
pa	86	Park via paravera passaggio livello	Esistente	2015,57	2015,57
pa	87	park via croix noire peep	Esistente	519,29	519,29
pa	88	Park via liconi	Esistente	1608,59	1608,59
pa	89	Park via mont Fallere 2	Esistente	926,76	926,76
pa	91	Park Borgnalle serco	Esistente	2104,42	2104,42
pa	92	Park Borgnalle mastella 2	Esistente	1472,25	1472,25
pa	93	Park Borgnalle mastella 1	Esistente	419,81	419,81
pa	97	Parking asilo via Roma	Esistente	438,9	438,9
ri	110	area verde rotonda la rochère	Esistente	778,37	778,37
ri	111	Area verde via monte Grivola	Esistente	891,93	891,93
ri	112	Area verde ex PEEP voison	Prevista	5323,6	5323,6
ri	113	Area verde via paravera	Esistente	844,14	844,14
ri	114	Area verde oratorio cattedrale	Esistente	4323,39	4323,39
ri	118	Area verde via l maggio	Esistente	7627	7627
si	17	SEDE VVFF VOLONTARI arpuilles	Esistente		
si	18	SEDE VVFF VOLONTARI La chapelle	Esistente		
si	19	AMMASSAMENTO SOCCORRITORI E MEZZI - Borgnalle	Esistente		
tr	5	Fermata ferrovia via Chavanne	Esistente	480,26	480,26
tr	6	Fermata ferrovia via Sinaia	Esistente	378,24	378,24

\*La creazione dell'area per servizi is47 ha comportato anche una modificazione alla zonizzazione in quanto la stessa è stata inserita nella sottozona Fb05 che è stata ampliata a scapito della sottozona Ee07. Tale modificazione è rispettosa dei limiti previsti all'art.14 comma 2 lett. d) che permette di qualificare la variazione come non sostanziale.

**Tabella 4 – Modifiche al tipo di vincolo**

TIPO	NUM	DESCRIZIONE_SERVIZIO	ATTUAZIONE	SUPERFICIE FONDIARIA	SUPERFICIE SERVIZIO
am	57	Ufficio Turistico parking Chabod	Esistente		480
am	58	Uffici comunali - ex Mattioda	Esistente	1048,12	1048,12
am	60	Ex biblioteca q.dora	Esistente	804,88	804,88
cu	37	Cimitero Monumentale Sant'Orso	Esistente	2440,26	2440,26
cu	38	Tour Fromage	Esistente	88,42	88,42
is	41	Scuola materna "Mons. Jourdain"	Esistente	963,15	963,15
is	42	Ex collegio Saint Benin	Prevista	3027,65	3027,65
is	43	Area Gotrau	Prevista	8951,16	8951,16
is	46	IAR - Cascina Montfleury	Esistente	12394,26	12394,26
is	48	previsione scuola materna Brocherel	Prevista	1681,11	1681,11
is	49	Scuola materna Excenex	Esistente	3128,52	3128,52
pa	90	Park piazza de l'ancien abattoir	Esistente	1855,62	1855,62
pa	94	Park via volontari	Esistente	1661,1	1661,1
pa	99	Park ex finanza via Chambéry	Esistente	839,29	839,29
pa	100	Park ospedale Beauregard	Esistente	3328,03	3328,03
pa	101	parking interrato Testafochi	Prevista		15000
pa	102	Park via mont emilius petinenza brocherel	Prevista	851,49	851,49

pa	103	Park via mont emilius petinenza brocherel 2	Prevista	1307,92	1307,92
pa	104	Park via clavalité petinenza brocherel	Esistente	2081,18	2081,18
ri	115	Area verde via Stevenin	Esistente	553,23	553,23
ri	116	Area verde corso lancieri	Esistente	24666,76	24666,76
ri	117	Area gioco bocce Q.dora	Esistente	686,61	686,61
si	1	SEDE PROTEZIONE CIVILE - Sede Polizia Locale	Esistente		
sp	18	Poligono di tiro Saumont	Esistente	6414,14	6414,14
tr	3	Telecabina Aosta-Pila	Esistente	2134,03	2134,03
tr	4	Autostazione via Carrel	Esistente	5385,34	5385,34

### c) CONCLUSIONE – QUADRO GENERALE

L'esito finale delle operazioni, con tutti gli elementi di valutazione, è riportato nel prospetto generale (tabella 5) che individua lo stato di tutte le aree per servizi analizzate, le motivazioni e le quantificazioni del nuovo assetto delle stesse.

In tale prospetto le modificazioni apportate alla aree per servizi del PRGC vigente sono classificate secondo le seguenti categorie:

- A. Area per servizi confermata
- B. Area per servizi confermata con rettifiche catastali
- C. Area per servizi confermata con modifica al tipo di vincolo
- D. Area per servizi confermata con ampliamento dell'area vincolata
- E. Area per servizi confermata con riduzione dell'area vincolata
- F. Nuova Area per servizi individuata
- G. Area per servizi soppressa

Da un punto di vista statistico le aree per servizi riconfermate risultano essere sostanzialmente 304 (le tipologie A e B), quelle eliminate 11 e quelle nuove 29 di cui peraltro 27 sono già dei servizi installati. Vi sono poi 26 servizi che hanno mutato la destinazione d'uso rispetto alla tipologia vigente (tipo C), 10 servizi che hanno visto ampliare la propria superficie (in genere a scapito di aree già vincolate per altri usi) e 15 che hanno invece avuto una riduzione dell'estensione del vincolo.

Tutto quanto sopra illustrato oltre che nella già citata tabella 5 è localizzato nel successivo elaborato cartografico (tavola 1).

**Tabella 5 – Riepilogo generale**

SIGLA		DESCRIZIONE_SERVIZIO	BACINO D'UTENZA	CATEGORIE		PROPRIETA	INSTALLATO 2013	CONFERMA*	MOTIVAZIONE	CLASSIFICAZIONE	SUPERFICIE FONDIARIA	SUPERFICIE SERVIZIO
TIPO	NUM			NOR	FUN							
am	1	Cimitero Cittadino	B	LOC	TEC	PUBBLICA	SI	SI	GIA' ESISTENTE	B	75505,11	75505,11
am	2	Uffici regionali Montfleury	B	REG	REG	PUBBLICA	SI	SI	GIA' ESISTENTE	E	582,86	582,86
am	4	Questura	I	REG	REG	PUBBLICA	SI	SI	GIA' ESISTENTE	A	5691,62	5691,62
am	5	Impianti acquedotto Pozzo Saint Martin	L	LOC	COM	PUBBLICA	SI	SI	GIA' ESISTENTE	A	760,88	760,88
am	6	Villa Brezzi	I	LOC	COM	MISTA	PAR	SI	Reiterata solo la parte ove il servizio è già esistente	E	2603,9	2603,9
am	7	Caserma Guardia di finanza	I	REG	REG	PRIVATA	SI	NO	VINCOLO ELIMINATO – Venuto meno l'interesse pubblico	G		
am	8	sede INPS	I	REG	REG	PUBBLICA	SI	SI	GIA' ESISTENTE	B	966,35	966,35
am	9	Caserma Mottino	I	REG	REG	PUBBLICA	SI	SI	PROPRIETA' PUBBLICA E PROGETTI IN CORSO	A	2348,26	2348,26
am	10	Agenzia del territorio	C	REG	REG	PUBBLICA	SI	SI	PROPRIETA' REGIONALE E PROGETTI IN CORSO	B	3818,43	3818,43
am	11	Palazzo Roncas ex-Caserma Carabinieri	C	REG	REG	PUBBLICA	SI	SI	PROPRIETA' REGIONALE E PROGETTI IN CORSO	A	1324,33	1324,33
am	12	Vincolo AM su area Ferroviaria	C	REG	REG	PUBBLICA	NO	SI	PROPRIETA' REGIONALE E PROGETTI IN CORSO	A	6618,49	6618,49
am	13	Uffici regionali Piazza manzetti	C	REG	REG	PUBBLICA	SI	SI	GIA' ESISTENTE	A	3103,19	3103,19
am	14	Palazzo Regionale	C	REG	REG	PUBBLICA	SI	SI	GIA' ESISTENTE	D	4155,49	4155,49
am	15	Uffici Ex DEVAL (via Festaz)	C	REG	TEC	PUBBLICA	SI	SI	GIA' ESISTENTE	A	3611,83	3611,83
am	16	Tribunale	C	REG	REG	PUBBLICA	SI	SI	GIA' ESISTENTE	A	1259,04	1259,04
am	17	Poste Centrali	C	REG	REG	PUBBLICA	SI	SI	GIA' ESISTENTE	A	1261,87	1261,87
am	18	Uffici Regionali (LL.PP.)	C	REG	REG	PUBBLICA	SI	SI	GIA' ESISTENTE	A	1777,95	1777,95
am	19	Uffici Regionali (Ass. Turismo)	C	REG	REG	PUBBLICA	SI	SI	GIA' ESISTENTE	B	699,6	699,6
am	20	Palazzo Ansermin	C	REG	REG	MISTA	NO	NO	VINCOLO ELIMINATO – Venuto meno l'interesse pubblico	G		
am	21	Municipio	C	LOC	COM	PUBBLICA	SI	SI	GIA' ESISTENTE	A	3849,52	3849,52
am	22	Uffici Comunali Hotel des Etats	C	LOC	COM	PUBBLICA	SI	SI	GIA' ESISTENTE	A	485,09	485,09
am	23	Uffici Regionali (Ass.Sanità)	C	REG	REG	PUBBLICA	SI	SI	GIA' ESISTENTE	A	651,52	651,52
am	24	Curia Vescovile	C	REG	REG	PRIVATA	SI	SI	GIA' ESISTENTE	A	2039,6	2039,6
am	25	Parte scuola p.zza san francesco uso uffici	C	LOC	COM	PUBBLICA	SI	NO MODIFICA TIPO	VINCOLO ELIMINATO: unito con altra area per servizio (is28).	C		
am	26	Sede Telecom/telefoni di stato)	C	REG	TEC	PRIVATA	SI	SI	GIA' ESISTENTE	A	2713,41	2713,41
am	27	Ex capannone bianchi	C	LOC	COM	PUBBLICA	NO	SI	PROPRIETA' COMUNALE E PROGETTI IN CORSO	A	1052,19	1052,19
am	28	Scuola materna "Mons. Jourdain"	C	LOC	COM	PRIVATA	SI	NO MODIFICA TIPO	MODIFICA VINCOLO: Trasformato in is (diventato is41)	C		
am	29	Convento Suore Anfiteatro	C	REG	REG	PRIVATA	SI	SI	GIA' ESISTENTE	A	4896,17	4896,17
am	30	Sede INAIL	C	REG	REG	PUBBLICA	SI	SI	GIA' ESISTENTE	A	1492,87	1492,87
am	32	Palestra san giuseppe	A	REG	REG	PRIVATA	DIV	NO MODIFICA TIPO	VINCOLO ELIMINATO: unito con altra area per servizio (is17).	C		
am	33	Impianti acquedotto Bibian	A	LOC	COM	PUBBLICA	SI	SI	GIA' ESISTENTE - Dismissione di una porzione non strategica per il servizio	B	2387,16	2387,16

am	34	Impianti DEVAL Saumont	A	REG	TEC	PUBBLICA	SI	SI	GIA' ESISTENTE - Ridotto il servizio escludendo le aree private non comprese in fascia A per inondazione.	E	22530,38	22530,38
am	35	Cimitero Monumentale Sant'Orso	C	LOC	COM	PUBBLICA	SI	NO MODIFICA TIPO	MODIFICA VINCOLO: Trasformato in cu (diventato cu37)	C		
am	36	Ex foro Boario	C	LOC	COM	PUBBLICA	PAR	SI	PROPRIETA' COMUNALE E PROGETTI IN CORSO	A	6446,92	6446,92
am	37	Caserma Vigili Urbani	D	LOC	COM	PUBBLICA	SI	SI	GIA' ESISTENTE	A	3346,37	3346,37
am	38	Impianti DEVAL Via Monte Emilius	D	REG	TEC	PUBBLICA	SI	SI	GIA' ESISTENTE	A	6878,1	6878,1
am	39	Nuova Caserma Carabinieri/Uffici DEVAL	D	REG	TEC	PUBBLICA	SI	SI	GIA' ESISTENTE	A	26008,36	26008,36
am	40	Vincolo AM su area regionale Via Page	E	REG	REG	PUBBLICA	NO	SI	PROPRIETA' REGIONALE DESTINATA AD ATTREZZATURE PUBBLICHE	A	7032	7032
am	41	Caserma Vigili del fuoco	E	REG	REG	PUBBLICA	SI	SI	GIA' ESISTENTE	A	12348,53	12348,53
am	42	Scuola Militare Alpina	F	REG	REG	PUBBLICA	SI	SI	GIA' ESISTENTE	A	51448,54	51448,54
am	43	Bacino di Entebin	G	REG	TEC	PUBBLICA	SI	SI	GIA' ESISTENTE	B	17481,32	17481,32
am	44	Cimitero Excenex	G	LOC	TEC	PUBBLICA	SI	SI	GIA' ESISTENTE	A	1675,04	1675,04
am	45	Impianti Centrale Deval Signayes	M	REG	TEC	PUBBLICA	SI	SI	GIA' ESISTENTE	A	4538,1	4538,1
am	46	Uffici Centrale Deval Signayes	M	REG	TEC	PUBBLICA	SI	SI	GIA' ESISTENTE	A	4090,53	4090,53
am	47	Caserma Forestale	F	LOC	COM	PUBBLICA	SI	SI	GIA' ESISTENTE	A	10083,53	10083,53
am	48	Cimitero Signayes	M	LOC	TEC	PUBBLICA	SI	SI	GIA' ESISTENTE	A	1071,63	1071,63
am	49	Cimitero di Porossan	F	LOC	TEC	PUBBLICA	SI	SI	GIA' ESISTENTE	A	7147,29	7147,29
am	50	Ex uffici SIP via Montmayeur	L	LOC	TEC	PRIVATA	SI	SI	GIA' ESISTENTE	A	1485,22	1485,22
am	51	Palazzo Lostan	C	REG	REG	PUBBLICA	NO	SI	PROPRIETA' REGIONALE E PROGETTI IN CORSO	A	1180,21	1180,21
am	52	ECOPIAZZOLA E STAZIONE ACQUEDOTTO	G	LOC	LOC	PUBBLICA	SI	SI	PROPRIETA' COMUNALE E PROGETTI IN CORSO	A	3781,13	3781,13
am	53	Ex latteria signayes	M	LOC	LOC	PRIVATA	NO	SI	GIA' ESISTENTE	A	339,61	339,61
am	54	Polo Uffici Regionali	C	REG	REG	PRIVATA	NO	SI	PROPRIETA' REGIONALE DESTINATA AD ATTREZZATURE PUBBLICHE	A	34356,95	34356,95
am	55	Caserma Ramires-Battisti	I	REG	REG	PUBBLICA	SI	SI	PROPRIETA' PUBBLICA E PROGETTI IN CORSO	A	38357,2	38357,2
am	56	Magazzini comunali	H	LOC	TEC	PUBBLICA		NUOVO VINCOLO	GIA' ESISTENTE	F	6951,01	6951,01
am	57	Ufficio Turistico parking Chabod	C	LOC	COM	PUBBLICA		SI MODIFICA TIPO	GIA' ESISTENTE - Recepimento funzione installata	F		480
am	58	Uffici comunali - ex Mattioda	A	LOC	COM	PUBBLICA		SI MODIFICA TIPO	GIA' ESISTENTE - Modificato il tipo di servizio	C	1048,12	1048,12
am	59	Impianti acquedotto serbatoio arpuilles	G	LOC	TEC	PUBBLICA		NUOVO VINCOLO	GIA' ESISTENTE	F	1158,53	1158,53
am	60	Ex biblioteca q.dora	E	LOC	LOC			SI MODIFICA TIPO	GIA' ESISTENTE - Recepimento funzione installata	C	804,88	804,88
co	1	mercato coperto	C	LOC	COM	PUBBLICA	SI	SI	GIA' ESISTENTE	A	1585,92	1585,92
cu	1	Biblioteca viale Europa	L	LOC	LOC	PUBBLICA	SI	SI	GIA' ESISTENTE	A	917,61	917,61
cu	2	Nuova Chiesa di St.Martin de Corleans	L	LOC	LOC	PRIVATA	SI	SI	GIA' ESISTENTE	B	5615,68	5615,68
cu	3	Area Megalitica	L	LOC	COM	PUBBLICA	SI	SI	PROPRIETA' REGIONALE E PROGETTI IN CORSO	B	1461,38	1461,38
cu	4	Chiesetta di St.Martin de Corleans	L	LOC	COM	PRIVATA	SI	SI	GIA' ESISTENTE	B	575,24	575,24
cu	5	Area Megalitica	L	LOC	COM	PUBBLICA	SI	SI	PROPRIETA' REGIONALE E PROGETTI IN CORSO	B	7866,89	7866,89
cu	6	Chiesa dell'Immacolata	I	LOC	LOC	PRIVATA	SI	SI	GIA' ESISTENTE	A	2878,53	2878,53
cu	7	CRAL Cogne	I	LOC	COM	PUBBLICA	SI	SI	GIA' ESISTENTE	B	2748,27	2748,27

cu	8	Arcate del Plot	C	LOC	LOC	MISTA	NO	SI	PROPRIETA' COMUNALE E PROGETTI IN CORSO	A	1818,33	1818,33
cu	9	Chiesa di Santa Croce	C	LOC	LOC	PRIVATA	SI	SI	GIA' ESISTENTE	A	337,09	337,09
cu	10	Biblioteca Regionale	C	LOC	COM	PUBBLICA	SI	SI	GIA' ESISTENTE	B	2996,38	2996,38
cu	11	Torre del lebbroso	C	LOC	COM	PUBBLICA	SI	SI	GIA' ESISTENTE	A	105,32	105,32
cu	12	Torre di bramafam	C	LOC	COM	PUBBLICA	SI	SI	GIA' ESISTENTE	A	1332,14	1332,14
cu	13	Reperti Archeologici via festaz	C	LOC	COM	PUBBLICA	SI	SI	GIA' ESISTENTE	A	1634,45	1634,45
cu	14	Ex chiesa collegio Saint Benin	C	LOC	REG	PUBBLICA	DIV	SI	GIA' ESISTENTE	E	699,14	699,14
cu	15	Archivio Storico	C	LOC	COM	PUBBLICA	SI	SI	GIA' ESISTENTE	A	1195,78	1195,78
cu	16	Ex latteria porossan	N	LOC	LOC	PUBBLICA	SI	SI	GIA' ESISTENTE	A	165,45	165,45
cu	17	Piazza plouves	C	LOC	COM	PUBBLICA	DIV	SI	PROPRIETA' COMUNALE DESTINATA AD ATTREZZATURE PUBBLICHE	A	7085,56	7085,56
cu	18	Reperti Archeologici Teatro Romano	C	LOC	COM	PUBBLICA	SI	SI	GIA' ESISTENTE	E	12571,38	12571,38
cu	19	Reperti Archeologici Anfiteatro Romano	C	LOC	COM	PRIVATA	SI	SI	GIA' ESISTENTE	A	15968,44	15968,44
cu	20	Seminario Maggiore	C	LOC	COM	PRIVATA	SI	SI	GIA' ESISTENTE	A	6563,86	6563,86
cu	21	Cattedrale di Aosta	C	LOC	COM	PRIVATA	SI	SI	GIA' ESISTENTE	A	3281	3281
cu	22	Reperti Foro romano piazza Caveri	C	LOC	COM	PUBBLICA	SI	SI	GIA' ESISTENTE	B	2464,63	2464,63
cu	23	Chiesa Valdese	C	LOC	COM	PRIVATA	SI	SI	GIA' ESISTENTE	A	160,93	160,93
cu	24	Museo Archeologico	C	LOC	COM	PUBBLICA	SI	SI	GIA' ESISTENTE	A	2061,36	2061,36
cu	25	Chiesa di Saint Etienne	C	LOC	COM	PRIVATA	SI	SI	GIA' ESISTENTE	A	1377,49	1377,49
cu	26	Villa Romana Via grand Tournalin	A	LOC	COM	PUBBLICA	SI	SI	GIA' ESISTENTE	B	2509,97	2509,97
cu	27	Chiesa di San Lorenzo	C	LOC	COM	PUBBLICA	SI	SI	GIA' ESISTENTE	A	616,05	616,05
cu	28	Oratorio di Sant'Orso	C	LOC	COM	PRIVATA	SI	SI	GIA' ESISTENTE	A	1100,3	1100,3
cu	29	Chiesa di Sant'Orso	C	LOC	COM	PRIVATA	SI	SI	GIA' ESISTENTE	A	3227,37	3227,37
cu	30	Cittadella dei giovani	C	LOC	COM	PUBBLICA	SI PAR DIV	SI	GIA' ESISTENTE	B	2136,58	2136,58
cu	31	Chiesa di Sant'Anselmo	E	LOC	LOC	PRIVATA	SI	SI	GIA' ESISTENTE	A	4133,52	4133,52
cu	32	Chiesa di Arpuilles	G	LOC	LOC	PRIVATA	SI	SI	GIA' ESISTENTE	A	226,26	226,26
cu	33	Chiesa di Excenex	G	LOC	LOC	PRIVATA	SI	SI	GIA' ESISTENTE	B	327,11	327,11
cu	34	Chiesa di Signayes	M	LOC	LOC	PRIVATA	SI	SI	GIA' ESISTENTE	A	252,38	252,38
cu	37	Cimitero Monumentale Sant'Orso	C	LOC	COM	PUBBLICA		SI MODIFICA TIPO	GIA' ESISTENTE	C	2440,26	2440,26
cu	38	Tour Fromage	C	LOC	COM	PUBBLICA		SI MODIFICA TIPO	GIA' ESISTENTE - Recepimento funzione installata	C	88,42	88,42
is	1	Scuola Elementare Saint Martin	L	LOC	LOC	PUBBLICA	SI	SI	GIA' ESISTENTE	A	5308,89	5308,89
is	2	Scuola materna O.Marcoz	I	LOC	LOC	PUBBLICA	SI	SI	GIA' ESISTENTE	A	3702,98	3702,98
is	3	Istituto Tecnico per Geometri	I	REG	REG	PUBBLICA	SI	SI	GIA' ESISTENTE	A	9908,48	9908,48
is	4	Istituto Don Bosco	I	LOC	LOC	PRIVATA	SI	SI	GIA' ESISTENTE	A	5598,98	5598,98
is	5	Scuola materna Allende	I	LOC	LOC	PUBBLICA	SI	SI	GIA' ESISTENTE	A	3208,66	3208,66
is	6	Scuola Elementare Ramires	I	LOC	LOC	PUBBLICA	SI	SI	GIA' ESISTENTE	A	6380,37	6380,37
is	7	Scuola Elementare Q. Cogne	I	LOC	LOC	PUBBLICA	SI	SI	GIA' ESISTENTE	A	4675,85	4675,85
is	8	Vincolo scolastico su grattacielo	I	LOC	LOC	PUBBLICA	NO	SI	PROPRIETA' COMUNALE DESTINATA AD ATTREZZATURE PUBBLICHE	A	4111,44	4111,44
is	10	Scuola materna casa Savouret	C	LOC	LOC	PUBBLICA	SI	SI	GIA' ESISTENTE	A	1706,95	1706,95
is	11	istituto Manzetti e Liceo scientifico (cod S050-99)	C	REG	LOC	PUBBLICA	SI	SI	GIA' ESISTENTE	B	1331,81	1331,81
IS	12	Torre dei Balivi	C	REG	REG	PUBBLICA	SI	SI	GIA' ESISTENTE	A	1257,8	1257,8
is	13	IPR	C	REG	REG	PUBBLICA	SI	SI	PROPRIETA' REGIONALE E PROGETTI IN CORSO	B	8197,45	8197,45
IS	14	Università - ex foyer	C	REG	REG	PUBBLICA	SI	SI	GIA' ESISTENTE	A	1510,46	1510,46
is	15	Scuola materna Corrado Gex	C	LOC	LOC	PUBBLICA	SI	SI	GIA' ESISTENTE	B	3188,78	3188,78



is	16	Scuola Einaudi	C	LOC	LOC	PUBBLICA	SI	SI	GIA' ESISTENTE	A	4966,27	4966,27
is	17	Scuola materna San Giuseppe	A	LOC	LOC	PRIVATA	SI	SI	GIA' ESISTENTE	D	7388,25	7388,25
is	18	Scuola Elementare Sant'orso	C	LOC	LOC	PRIVATA	SI	SI	GIA' ESISTENTE	B	1969,08	1969,08
is	19	Scuola materna Sant'orso	C	LOC	LOC	PRIVATA	SI	SI	GIA' ESISTENTE	A	941,97	941,97
is	20	Scuola materna Antica vetreria	C	LOC	LOC	PUBBLICA	SI	SI	GIA' ESISTENTE	A	3959,36	3959,36
is	21	Scuola elementare arco d'augusto	C	LOC	LOC	PUBBLICA	SI	SI	GIA' ESISTENTE	A	2783,58	2783,58
is	22	EX Magistrali	C	REG	REG	PUBBLICA	SI	SI	GIA' ESISTENTE	B	5310,68	5310,68
is	23	Scuola Media saint Roch	D	LOC	LOC	MISTA	SI	SI	GIA' ESISTENTE	B	8903,03	8903,03
is	24	Scuola Elementare Q.dora	E	LOC	LOC	PUBBLICA	SI	SI	GIA' ESISTENTE	A	4261,08	4261,08
is	25	Scuola Elementare Ossan	M	LOC	LOC	PUBBLICA	SI	SI	GIA' ESISTENTE	B	361,39	361,39
is	26	Vincolo scolastico La Chapelle	N	LOC	LOC	PRIVATA	NO	NO	ELIMINATO - progetto abbandonato			
is	27	Scuola Elementare Porossan	N	LOC	LOC	PUBBLICA	SI	SI	GIA' ESISTENTE	B	2645,39	2645,39
is	28	Scuola Elementare/media Aosta Centro	C	LOC	LOC	PUBBLICA	SI	SI	GIA' ESISTENTE	D	3952,39	3952,39
is	29	Istituto d'Arte	C	REG	REG	PUBBLICA	SI	SI	GIA' ESISTENTE	A	1012,61	1012,61
IS	30	Università - Piccolo seminario	A	REG	REG	PUBBLICA	SI	SI	GIA' ESISTENTE	A	9587,93	9587,93
is	31	Ex centrale del latte	B	LOC	LOC	PUBBLICA	NO	SI	Si riconferma il vincolo per garantire gli equilibri funzionali della dotazione del servizio	A	7983,13	7983,13
is	32	ISIP provvisoria via chambery	I	LOC	LOC	PUBBLICA	DIV	SI	Si riconferma il vincolo per garantire gli equilibri funzionali della dotazione del servizio	A	6668,35	6668,35
is	33	Caserma testafochi	C	REG	REG	PUBBLICA	NO	SI	PROPRIETA' REGIONALE E PROGETTI IN CORSO	A	30106,07	30106,07
is	34	Vincolo scolastico collignon	A	LOC	LOC	PRIVATA	NO	NO MODIFICA TIPO	ELIMINATO PERCHE' GIA' PIU' VOLTE REITERATO (per garantire dotazione is creato is43 su ex sa7 già di proprietà comunale)	C		
is	35	Scuola Media Cerlogne	L	LOC	LOC	PUBBLICA	SI	SI	GIA' ESISTENTE	A	3145,56	3145,56
is	36	IAR	A	REG	REG	PUBBLICA	SI	SI	GIA' ESISTENTE	A	11739,45	11739,45
is	40	Scuola rotazione comunale piazza soldats de la neige	I	LOC	COM	PUBBLICA		NUOVO VINCOLO	GIA' ESISTENTE	F	2349,34	2349,34
is	41	Scuola materna "Mons. Jourdain"	C	LOC	COM	PRIVATA		SI MODIFICA TIPO	GIA' ESISTENTE	C	963,15	963,15
is	42	Ex collegio Saint Benin	C	REG	REG	PUBBLICA		SI MODIFICA TIPO	Proprietà pubblica e destinazione ad attrezzature scolastiche per statuto e previsione.	C	3027,65	3027,65
is	43	Area Gotrau	A	LOC	COM	PUBBLICA		SI MODIFICA TIPO	PROPRIETA' COMUNALE DESTINATA AD ATTREZZATURE PUBBLICHE	C	8951,16	8951,16
is	44	Istituto Manzetti	C	REG	LOC	PUBBLICA		SI MODIFICA TIPO	GIA' ESISTENTE	B	1776,78	1776,78
is	45	Convitto Federico Chabod	C	LOC	LOC	PUBBLICA		SI MODIFICA TIPO	GIA' ESISTENTE	B	3345,01	3345,01
is	46	IAR - Cascina Montfleury	B	REG	REG	PUBBLICA		SI MODIFICA TIPO	GIA' ESISTENTE	C	12394,26	12394,26
is	47	Vincolo scolastico Papet	N	LOC	LOC	PRIVATA		NUOVO VINCOLO	Nuova localizzazione per la dotazione della frazione in sostituzione dell'ex vincolo is26 soppresso	F	4650,71	4650,71
is	48	previsione scuola materna Brocherel	D	LOC	LOC	PUBBLICA		SI MODIFICA TIPO	PROPRIETA' COMUNALE DESTINATA AD ATTREZZATURE PUBBLICHE	C	1681,11	1681,11
is	49	Scuola materna Excenex	G	LOC	LOC			SI MODIFICA TIPO	PARTE E' GIA' PROPRIETA' COMUNALE DESTINATA AD ATTREZZATURE PUBBLICHE	C	3128,52	3128,52
pa	1	Park tripoli	A	LOC	LOC	PRIVATA	SI	SI	GIA' ESISTENTE	A	879,86	879,86
pa	2	Park area rassat	L	LOC	LOC	PUBBLICA	SI	SI	GIA' ESISTENTE	A	3777,77	3777,77
pa	3	Park via Mont Fallere	I	LOC	LOC	PUBBLICA	SI	SI	GIA' ESISTENTE	A	1709,97	1709,97
pa	4	Park via vuillerminaz	I	LOC	LOC	PUBBLICA	SI	SI	GIA' ESISTENTE	A	2021,83	2021,83
pa	5	Park piazza Ducler	I	LOC	COM	PUBBLICA	SI	SI	GIA' ESISTENTE	B	8852,38	8852,38
pa	6	Park corso lancieri Di Francesco/IRV	B	LOC	LOC	PUBBLICA	PAR	SI	Il vincolo è già installato su più di 3/4 dell'area. Si riconferma anche sulla parte ancora di proprietà	A	3579,07	3579,07

									privata per il completamento del servizio			
pa	7	Park corso lancieri ex SIP	B	LOC	LOC	PUBBLICA	SI	SI	GIA' ESISTENTE	A	692,44	692,44
pa	8	Park corso lancieri zorzettig	B	LOC	LOC	PRIVATA	NO	SI	Si riconferma l'individuazione del servizio per il soddisfacimento del fabbisogno del quartiere considerata la presenza di un gran numero di attività terziarie.	A	1812,34	1812,34
pa	9	Park via Binel	I	LOC	LOC	PUBBLICA	SI	SI	Il vincolo è già esistente. Si riconferma anche sulla piccola porzione ancora di proprietà privata per il completamento del servizio	A	1759,28	1759,28
pa	10	Vincolo Park scuole via Lys	I	LOC	LOC	PUBBLICA	DIV	NO MODIFICA TIPO	VINCOLO ELIMINATO: unito con altra area per servizio (is6).	C		
pa	11	Park Piazza della Repubblica	C	LOC	COM	PUBBLICA	SI	NO	ELIMINATO - RECEPIMENTO PUD UNIVERSITA' parcheggio in area testafochi	A		
pa	12	Park Via Chaligne	C	LOC	LOC	PUBBLICA	SI	SI	GIA' ESISTENTE	A	1584,42	1584,42
pa	13	Ex distributore viale ginevra	C	LOC	LOC	PRIVATA	NO	NO	ELIMINATO – dotazione in nuovo parcheggio ospedale	G		
pa	14	distributore AGIP corso XXVI febbraio	C	LOC	LOC	PRIVATA	NO	SI	Confermata come potenziale dotazione di sosta per la residenza di quartiere	A	1183,89	1183,89
pa	15	Park Ospedale	C	LOC	COM	PUBBLICA	NO	SI	PROPRIETA' REGIONALE E PROGETTI IN CORSO	A		14727
pa	16	Park Via roma	C	LOC	LOC	PUBBLICA	SI	SI	GIA' ESISTENTE	B	1311,64	1311,64
pa	17	Vincolo Park pizzeria manuel	C	LOC	LOC	PRIVATA	NO	SI	Si riconferma il vincolo che è già in corso di definizione attraverso un PUD di iniziativa privata depositato.	A	1835,52	1835,52
pa	18	Vincolo Park via Guido Rey	C	LOC	LOC	PRIVATA	NO	NO	VINCOLO ELIMINATO	G		
pa	19	Pluripiano via Chabod	C	LOC	COM	PUBBLICA	SI	SI	GIA' ESISTENTE	A	4342,43	8685
pa	20	Park via Pasquettaz	D	LOC	LOC	PUBBLICA	SI	SI	GIA' ESISTENTE	A	358,12	358,12
pa	21	Park via mont gelé	D	LOC	LOC	PUBBLICA	SI	SI	GIA' ESISTENTE	A	1223,58	1223,58
pa	22	Pluripiano via Carrel	C	LOC	REG	PUBBLICA	SI	SI	GIA' ESISTENTE	A	5385,34	13540,92
pa	23	Park piazza Mazzini	C	LOC	COM	PUBBLICA	SI	SI	GIA' ESISTENTE	A	3801,52	3801,52
pa	24	Park dopo voltino	H	LOC	LOC	PUBBLICA	SI	SI	GIA' ESISTENTE	A	524,94	524,94
pa	25	Vincolo Park via Clavalité	D	LOC	LOC	MISTA	NO	SI	L'area è già di proprietà comunale per più di 2/3 ed utilizzata per varie funzioni di interesse pubblico. Si riconferma la previsione anche sulla parte ancora di proprietà privata per il completamento del servizio.	A	3445,43	3445,43
pa	26	Park via clavalité 1	D	LOC	LOC	MISTA	SI	SI	GIA' ESISTENTE	B	859,6	859,6
pa	27	Park via clavalité 2	D	LOC	LOC	PUBBLICA	SI	SI	GIA' ESISTENTE	B	857,83	857,83
pa	28	Park via montagnayes	D	LOC	LOC	PUBBLICA	SI	SI	GIA' ESISTENTE	A	764,83	764,83
pa	29	Park autotreni via col du mont	H	LOC	COM	PUBBLICA	SI	SI	GIA' ESISTENTE	A	6863,69	6863,69
pa	30	Park contratto quartiere 2	E	LOC	LOC	MISTA	NO	SI	PROPRIETA' IN PARTE GIA' COMUNALE E PROGETTI IN CORSO	A	3515,52	3515,52
pa	31	Park palestra qdora	E	LOC	LOC	PUBBLICA	SI	SI	GIA' ESISTENTE	E	1378,35	1378,35
pa	32	park biblioteca qdora	E	LOC	LOC	PUBBLICA	DIV	NO MODIFICA TIPO	MODIFICA VINCOLO: Trasformato in ri (diventato ri117)	C		
pa	33	park nord di scuola qdora	E	LOC	LOC	PUBBLICA	DIV	SI	PROPRIETA' PUBBLICA E PROGETTI IN CORSO	A	774,67	774,67
pa	34	Park Ospedale Beauregard	F	LOC	REG	PUBBLICA	SI	SI	GIA' ESISTENTE	A	1660,8	1660,8
pa	35	vinc park arpuilles 1	G	LOC	LOC	PRIVATA	NO	SI	Il vincolo è in parte già esistente. Si riconferma anche sulla porzione ancora di proprietà privata per	A	327,4	327,4

									il completamento del servizio e per la forte carenza a servizio della frazione			
pa	36	vinc park arpuilles 2	G	LOC	LOC	PRIVATA	NO	SI	Si riconferma il vincolo a causa della forte carenza della dotazione di parcheggi a servizio della frazione	A	1798,82	1798,82
pa	37	vinc park excenex	G	LOC	LOC	PUBBLICA	NO	SI	PROPRIETA' COMUNALE DESTINATA AD ATTREZZATURE PUBBLICHE E PROGETTI IN CORSO	A	1025,27	1025,27
pa	39	Park signayes Ru	M	LOC	LOC	PUBBLICA	SI	SI	GIA' ESISTENTE	A	668,56	668,56
pa	40	Park cimitero di signayes	M	LOC	LOC	PUBBLICA	SI	SI	GIA' ESISTENTE	A	732,35	732,35
pa	41	park ossan	M	LOC	LOC	PUBBLICA	SI	SI	GIA' ESISTENTE	A	781,48	781,48
pa	42	park movisod	F	LOC	LOC	PUBBLICA	SI	SI	GIA' ESISTENTE	A	967,42	967,42
pa	43	park arsin	F	LOC	LOC	PRIVATA	SI	SI	L'area è già utilizzata come parcheggio privato. Si riconferma il vincolo, e si amplia il su tutta l'area già sistemata a parcheggio, a causa della forte carenza della dotazione a servizio della frazione	D	707,19	707,19
pa	44	park la chapelle	N	LOC	LOC	PUBBLICA	SI	SI	GIA' ESISTENTE	B	2169,29	2169,29
pa	45	park neyves	N	LOC	LOC	PUBBLICA	SI	SI	GIA' ESISTENTE	A	703,75	703,75
pa	46	vinc park cimitero porossan	N	LOC	LOC	PRIVATA	NO	SI	Si riconferma il vincolo a causa della forte carenza della dotazione di parcheggi a servizio della frazione	A	1417,17	1417,17
pa	47	park via garin -tesolin	B	LOC	LOC	PUBBLICA	SI	SI	GIA' ESISTENTE	A	3139,29	3139,29
pa	48	Park via Voison	B	LOC	LOC	PUBBLICA	SI	SI	GIA' ESISTENTE	A	692,45	692,45
pa	49	vinc park betulle arionda	A	LOC	LOC	PRIVATA	NO	SI	Si riconferma il vincolo a causa della forte carenza della dotazione di parcheggi in zona	A	868,1	868,1
pa	50	vinc park betulle 2 cossan	A	LOC	LOC	PRIVATA	NO	SI	Si riconferma il vincolo a causa della forte carenza della dotazione di parcheggi in zona	A	490,18	490,18
pa	51	vinc park betulle 3 petigat	A	LOC	LOC	PUBBLICA	SI	SI	GIA' ESISTENTE	A	1301,43	1301,43
pa	53	Park controviale corso Btg aosta ovest 1	I	LOC	LOC	PUBBLICA	SI	SI	GIA' ESISTENTE	A	1356,12	1356,12
pa	54	vinc park grand signayes	M	LOC	LOC	PUBBLICA	NO	SI	PROPRIETA' COMUNALE DESTINATA AD ATTREZZATURE PUBBLICHE	B	526,13	526,13
pa	55	vinc park preille	M	LOC	LOC	PRIVATA	NO	SI	Si riconferma il vincolo a causa della forte carenza della dotazione di parcheggi a servizio della frazione	A	228,13	228,13
pa	56	vinc park chiesa di signayes	M	LOC	LOC	PUBBLICA	SI	SI	GIA' ESISTENTE	B	181,03	181,03
pa	57	vinc park ex chaumière	M	LOC	LOC	PRIVATA	NO	SI	Si riconferma il vincolo a causa della forte carenza della dotazione di parcheggi a servizio della frazione	A	1936,43	1936,43
pa	58	Park via saint martin ex maternità	L	LOC	LOC	PUBBLICA	SI	SI	GIA' ESISTENTE	A	750,63	750,63
pa	59	vinc park duvet	A	LOC	LOC	PUBBLICA	NO	SI	L'area è già utilizzata come parcheggio privato. Si riconferma il vincolo, a causa della carenza della dotazione di parcheggi a servizio della frazione	A	380,71	380,71
pa	60	vinc park papet	N	LOC	LOC	PRIVATA	NO	SI	Si riconferma il vincolo a causa della forte carenza della dotazione di parcheggi a servizio della frazione. Progetto esistente in corso	A	1135,1	1135,1
pa	61	Park controviale corso Btg aosta centro	I	LOC	LOC	PUBBLICA	SI	SI	GIA' ESISTENTE	A	913,09	913,09
pa	62	Park controviale corso Btg aosta est	I	LOC	LOC	PUBBLICA	SI	SI	GIA' ESISTENTE	A	2285,33	2285,33
pa	63	Pluripiano via 1 maggio	C	LOC	LOC	PUBBLICA	NO	SI	PROPRIETA' PUBBLICA E PROGETTI IN CORSO	B	9941,29	18284
pa	64	park via caduti del lavoro	C	LOC	LOC	PUBBLICA	NO	SI	PROPRIETA' PUBBLICA E PROGETTI IN CORSO	A	1502,88	1502,88
pa	65	park piazza arco d'augusto	C	LOC	LOC	PUBBLICA	SI	SI	GIA' ESISTENTE	A	2613,84	2613,84
pa	66	park via gilles de chevrères	A	LOC	LOC	PUBBLICA	SI	SI	GIA' ESISTENTE	B	1156,96	1156,96
pa	67	park ex bocciolina saint martin	L	LOC	LOC	PUBBLICA	SI	SI	GIA' ESISTENTE	A	416,91	416,91
pa	68	vincolo park camper ru	M	LOC	LOC	PRIVATA	NO	SI	Si riconferma il vincolo che il PRGC riserva comunque all'iniziativa privata.	A	4361,45	4361,45

pa	69	Parcheeggio ampliamento ospedale	C	LOC	COM	PUBBLICA	SI	SI	GIA' ESISTENTE	A	2084,42	2084,42
pa	80	park rotonda petigat	A	LOC	LOC	PUBBLICA		NUOVO VINCOLO	GIA' ESISTENTE	F	596,98	596,98
pa	81	park via parigi	A	LOC	LOC	PUBBLICA		NUOVO VINCOLO	GIA' ESISTENTE	F	387,3	387,3
pa	82	park via artanavaz	B	LOC	LOC	PUBBLICA		NUOVO VINCOLO	GIA' ESISTENTE	F	458,97	458,97
pa	83	park via gran paradiso	I	LOC	LOC	PUBBLICA		NUOVO VINCOLO	GIA' ESISTENTE	F	2179,81	2179,81
pa	84	park corso ivrea/montagnayes	D	LOC	LOC	PUBBLICA		NUOVO VINCOLO	GIA' ESISTENTE	F	519,77	519,77
pa	85	park demanio via valli valdostane	E	LOC	LOC	PUBBLICA		NUOVO VINCOLO	GIA' ESISTENTE	F	3479,03	3479,03
pa	86	Park via paravera passaggio livello	E	LOC	LOC	PUBBLICA		NUOVO VINCOLO	GIA' ESISTENTE	F	2015,57	2015,57
pa	87	park via croix noire peep	E	LOC	LOC	PUBBLICA		NUOVO VINCOLO	GIA' ESISTENTE	F	519,29	519,29
pa	88	Park via liconi	I	LOC	LOC	PUBBLICA		NUOVO VINCOLO	GIA' ESISTENTE	F	1608,59	1608,59
pa	89	Park via mont Fallere 2	I	LOC	LOC	PUBBLICA		NUOVO VINCOLO	GIA' ESISTENTE	F	926,76	926,76
pa	90	Park piazza de l'ancien abattoir	C	LOC	LOC	PUBBLICA		SI MODIFICA TIPO	GIA' ESISTENTE	C	1855,62	1855,62
pa	91	Park Borgnalle serco	E	LOC	LOC	PUBBLICA		NUOVO VINCOLO	GIA' ESISTENTE	F	2104,42	2104,42
pa	92	Park Borgnalle mastella 2	E	LOC	LOC	PUBBLICA		NUOVO VINCOLO	PROPRIETA' COMUNALE E PROGETTI IN CORSO	F	1472,25	1472,25
pa	93	Park Borgnalle mastella 1	E	LOC	LOC	PUBBLICA		NUOVO VINCOLO	GIA' ESISTENTE	F	419,81	419,81
pa	94	Park via volontari	L	LOC	LOC	PUBBLICA		SI MODIFICA TIPO	GIA' ESISTENTE	C	1661,1	1661,1
pa	95	Park controviale corso Btg aosta ovest 2	I	LOC	LOC	PUBBLICA		SI MODIFICA TIPO	GIA' ESISTENTE	F	2019,18	2019,18
pa	96	Park controviale corso Btg aosta ovest 3	I	LOC	LOC	PUBBLICA		SI MODIFICA TIPO	GIA' ESISTENTE	F	1520,26	1520,26
pa	97	Parking asilo via Roma	A	LOC	LOC	PUBBLICA		NUOVO VINCOLO	GIA' ESISTENTE	F	438,9	438,9
pa	99	Park ex finanza	I	LOC	LOC	PUBBLICA		NUOVO VINCOLO	GIA' ESISTENTE	C	839,29	839,29
pa	100	Park ospedale Beauregard	F	LOC	COM	PUBBLICA		SI MODIFICA TIPO	GIA' ESISTENTE - Recepimento funzione installata	C	3328,03	3328,03
pa	101	parking interrato Testafochi	C	LOC	COM	PUBBLICA		NUOVO VINCOLO	RECEPIMENTO PUD UNIVERSITA' - progetto in corso	C		15000
pa	102	Park via mont emilius petinenza brocherel	D	LOC	LOC	PUBBLICA		SI MODIFICA TIPO	GIA' ESISTENTE - modifica tipo di vicolo	C	851,49	851,49
pa	103	Park via mont emilius petinenza brocherel 2	D	LOC	LOC	PUBBLICA		SI MODIFICA TIPO	GIA' ESISTENTE - modifica tipo di vicolo	C	1307,92	1307,92
pa	104	Park via clavalité petinenza brocherel	D	LOC	LOC	PUBBLICA		SI MODIFICA TIPO	GIA' ESISTENTE - modifica tipo di vicolo	C	2081,18	2081,18
ri	1	vincolo a verde via parigi 1	A	LOC	LOC	PRIVATA	NO	SI	Si conferma perché l'area verde fa parte della zona Fb10, di interesse pubblico, da attuarsi attraverso il PUD previsto dal PRGC che stabilirà gli usi specifici in sede attuativa.	A	7486,25	864,25
ri	2	vincolo a verde via parigi 2	L	LOC	LOC	MISTA	NO	SI	GRAN PARTE E' GIA' PROPRIETA' COMUNALE DESTINATA AD ATTREZZATURE PUBBLICHE	A	11060,71	11060,71
ri	3	area verde via montmayeur	L	LOC	LOC	PUBBLICA	SI	SI	GIA' ESISTENTE	A	860,12	860,12
ri	4	area verde via sinaia	L	LOC	LOC	PUBBLICA	SI	SI	GIA' ESISTENTE	A	3850,56	3850,56
ri	5	area verde "area becco"	L	LOC	LOC	PUBBLICA	SI	SI	GIA' ESISTENTE	A	710,57	710,57
ri	6	area verde via volontari del sangue	L	LOC	LOC	PUBBLICA	SI	SI	GIA' ESISTENTE	A	1844,65	1844,65
ri	7	area verde via saint martin ex berti	L	LOC	LOC	PUBBLICA	SI	SI	GIA' ESISTENTE	A	402,19	402,19
ri	8	Area azienda montfleury	B	LOC	COM	PRIVATA	NO	SI	Si riconferma il vincolo in considerazione della grande funzione paesaggistica dell'area del Montfleury e della fruizione visiva del verde agricolo esistente anche in funzione di un possibile utilizzo promiscuo attraverso l'individuazione di percorsi.	A	271138,42	271138,42
ri	9	area verde pista ciclabile autostrada	B	LOC	LOC	PUBBLICA	NO	SI	PROPRIETA' REGIONALE DESTINATA AD ATTREZZATURE PUBBLICHE	B	15522,82	15522,82
ri	10	giardinetti via Grand Eyvia	B	LOC	LOC	PUBBLICA	SI	SI	GIA' ESISTENTE	A	3516,36	3516,36
ri	11	area verde via cretier	C	LOC	LOC	PUBBLICA	SI	SI	GIA' ESISTENTE	A	2558,07	2558,07
ri	12	area verde piazza ducler	I	LOC	LOC	PUBBLICA	SI	SI	GIA' ESISTENTE	B	3060,51	3060,51
ri	13	giardinetti via vuillerminaz	I	LOC	LOC	PUBBLICA	SI	SI	GIA' ESISTENTE	A	3745,74	3745,74

ri	14	campo basket via vuillerminez	I	LOC	LOC	PUBBLICA	SI	SI	GIA' ESISTENTE	A	1718,62	1718,62
ri	15	Area verde via Monte Grivola	I	LOC	LOC	PUBBLICA	SI	SI	GIA' ESISTENTE	A	488,46	488,46
ri	16	Vigne IAR	A	LOC	COM	PUBBLICA	NO	SI	Si riconferma il vincolo in considerazione della funzione paesaggistica dell'area e della sua fruizione visiva, senza pregiudizio dell'uso agricolo esistente in relazione con l'attività scolastica, anche in funzione di un possibile fruizione promiscua.	A	20212,08	20212,08
ri	17	Parte Stadio Puchoz	C	LOC	LOC	PUBBLICA	DIV	NO MODIFICA TIPO	VINCOLO ELIMINATO: unito con altra area per servizio (sp11).	C		
ri	18	area verde via monte vodice	C	LOC	LOC	PUBBLICA	SI	SI	GIA' ESISTENTE	A	1451,06	1451,06
ri	19	area verde piazza della repubblica	C	LOC	LOC	PUBBLICA	SI	SI	GIA' ESISTENTE	A	1058,49	1058,49
ri	20	vincolo a verde via festaz	C	LOC	LOC	PUBBLICA	NO	NO	VINCOLO ELIMINATO: i progetti viabili realizzati rendono superata l'individuazione	G		
ri	21	vincolo a verde "torre del lebbroso"	C	LOC	LOC	PUBBLICA	NO	SI	PROPRIETA' REGIONALE DESTINATA AD ATTREZZATURE PUBBLICHE	A	6763,84	6763,84
ri	22	vincolo a verde viale partigiani	C	LOC	LOC	MISTA	PAR DIV	SI	GRAN PARTE E' GIA' PROPRIETA' PUBBLICA DESTINATA AD ATTREZZATURE PUBBLICHE	A	5621,33	5621,33
ri	23	area verde muro romano via torre del lebbroso	C	LOC	LOC	MISTA	SI	SI	GIA' ESISTENTE	A	2506,23	2506,23
ri	24	vincolo a verde via carducci 1	C	LOC	LOC	PUBBLICA	SI	SI	Il vincolo è già installato su più di 3/4 dell'area. Si riconferma anche sulla parte di proprietà delle ferrovie il cui assetto definitivo è da tempo oggetto dei contatti tra i vari enti (regione, comune e FF.SS.)	A	8582,9	8582,9
ri	25	area verde cessione cidac	C	LOC	LOC	PUBBLICA	NO	SI	PROPRIETA' COMUNALE DESTINATA AD ATTREZZATURE PUBBLICHE	B	5258,85	5258,85
ri	26	Telecabina - valle verde	C	LOC	REG	PRIVATA	NO	SI	Si riconferma la previsione dell'area per servizio la cui individuazione fa parte della progettazione urbanistica predisposta nel passato per la realizzazione della cosiddetta "Porta-Sud". Attualmente l'area è utilizzata a parcheggio.	E	13034,11	13034,11
ri	27	vincolo a verde via carducci 2	C	LOC	LOC	MISTA	PAR	SI	Parte è già proprietà pubblica installata per la valorizzazione delle mura romane. Riduzione della parte vincolata su area privata	E	8330,35	8330,35
ri	28	giardinetti via festaz	C	LOC	COM	PUBBLICA	SI	SI	GIA' ESISTENTE	A	8351,74	8351,74
ri	29	area verde tour de pailleron	C	LOC	LOC	PUBBLICA	SI	SI	GIA' ESISTENTE	A	2321,89	2321,89
ri	30	area verde pud challand	C	LOC	LOC	PUBBLICA	SI	SI	GIA' ESISTENTE	A	1201,93	1201,93
ri	31	area verde via challand	C	LOC	LOC	PUBBLICA	SI	SI	GIA' ESISTENTE	A	145,49	145,49
ri	32	Piazza deffeyes	C	LOC	REG	PUBBLICA	NO	NO MODIFICA TIPO	VINCOLO ELIMINATO: Il progetto realizzato ha reso superata l'individuazione. Tutta l'area diventa Am14	C		
ri	33	area verde istituto manzetti	C	LOC	LOC	PUBBLICA	SI	SI	GIA' ESISTENTE	A	899,54	899,54
ri	34	area verde saint benin	C	LOC	LOC	PUBBLICA	SI	SI	GIA' ESISTENTE	A	467,15	467,15
ri	35	area verde giardini della stazione	C	LOC	COM	PUBBLICA	SI	SI	GIA' ESISTENTE	A	6097,87	6097,87
ri	36	area verde liceo-convitto	C	LOC	LOC	PUBBLICA	SI	SI	GIA' ESISTENTE	A	313,2	313,2
ri	37	area verde via carrel FFSS	C	LOC	LOC	MISTA	PAR	SI	Il vincolo è marginalmente già installato. Si riconferma anche sulla parte di proprietà privata e delle ferrovie anche in considerazione degli allineamenti viari previsti dal PRGC	A	3330,42	3330,42
ri	38	area verde muro romano via matteotti	C	LOC	LOC	PUBBLICA	SI	SI	GIA' ESISTENTE	A	1295,4	1295,4
ri	39	area verde muro romano via cerlogne	C	LOC	LOC	PUBBLICA	SI	SI	GIA' ESISTENTE	A	420,99	420,99
ri	40	Area verde via Monte Solarolo	C	LOC	LOC	MISTA	PAR	SI	GIA' ESISTENTE	A	4727,69	4727,69

ri	41	vincolo a verde "ex casa deffeyes"	C	LOC	LOC	PUBBLICA	NO	SI	PROPRIETA' COMUNALE E PROGETTI IN CORSO	B	21012,05	21012,05
ri	42	area verde "piazza chiarle"	I	LOC	LOC	PUBBLICA	SI	SI	GIA' ESISTENTE	A	4354,5	4354,5
ri	43	vincolo a verde via betulle - petigat	A	LOC	LOC	PUBBLICA	SI	SI	GIA' ESISTENTE	A	548,69	548,69
ri	44	vincolo a verde distributore via Saint martin	C	LOC	LOC	PRIVATA	NO	SI	E' in corso In corso l'acquisizione dell'area da parte dell'Amministrazione comunale. Si riconferma la previsione dell'area per servizio.	A	976,77	976,77
ri	45	vinc a verde chiesa Saint Etienne	C	LOC	LOC	PRIVATA	NO	SI	Si riconferma la previsione dell'area per servizio già utilizzata come giardino ad uso dell'oratorio della parrocchia.	A	585,79	585,79
ri	46	area verde corso XXVI febbraio	C	LOC	LOC	PUBBLICA	SI	SI	GIA' ESISTENTE	A	919,45	919,45
ri	47	area verde viale della pace 1	C	LOC	LOC	PUBBLICA	SI	SI	GIA' ESISTENTE	D	1506,35	1506,35
ri	48	area verde viale della pace 2	C	LOC	LOC	PUBBLICA	SI	NO	VINCOLO ELIMINATO: unito con altra area per servizio (ri47).	G		
ri	49	area verde viale della pace 3	C	LOC	LOC	PUBBLICA	SI	SI	GIA' ESISTENTE	A	881,02	881,02
ri	50	area verde rotonda ospedale1	A	LOC	LOC	PUBBLICA	SI	SI	GIA' ESISTENTE	A	1005,74	1005,74
ri	51	area verde rotonda ospedale2	A	LOC	LOC	PUBBLICA	SI	SI	GIA' ESISTENTE	A	1508,67	1508,67
ri	52	vincolo a verde parco entrebin	G	LOC	COM	MISTA	SI	SI	GIA' ESISTENTE	A	37461,08	37461,08
ri	53	vincolo a verde corso ivrea "vigilanza"	D	LOC	LOC	PUBBLICA	NO	NO	ELIMINATO. Non idoneo per l'utilizzo per cui era stato individuato.	G		
ri	54	vincolo a verde via delle betulle	A	LOC	LOC	PRIVATA	NO	SI	Si riconferma il vincolo a causa della forte carenza della dotazione del servizio in zona	A	1026,84	1026,84
ri	55	area verde condominio mont mary	A	LOC	LOC	PRIVATA	SI	SI	GIA' ESISTENTE	A	1604,36	1604,36
ri	56	area verde ospizio "père laurent"	C	LOC	COM	PRIVATA	NO	SI	Si riconferma il vincolo in considerazione della grande importanza paesaggistica dell'area (vincolo ex lege 42/2004) e della fruizione visiva sul centro storico senza pregiudizio dell'uso agricolo in atto.	A	24692,11	24692,11
ri	57	vincolo a verde fascia mura romane via g. rey	C	LOC	LOC	PUBBLICA	SI	SI	GIA' ESISTENTE	A	1012,16	1012,16
ri	58	vincolo a verde fascia mura romane "manuel"	C	LOC	LOC	PRIVATA	PAR	SI	PARTE E' GIA' ESISTENTE ; SUL RESTO VI E' PROGETTO IN CORSO	A	2779,1	2779,1
ri	59	giardinetti sant'orso	C	LOC	LOC	PUBBLICA	SI	SI	GIA' ESISTENTE	A	4899,99	4899,99
ri	61	vincolo a verde fascia mura romane via hotel des monnaies	C	LOC	LOC	MISTA	NO	SI	L'area è già di proprietà pubblica per circa la metà del vincolo ed è importante per la funzione di tutela e valorizzazione delle mura romane. Si riconferma perciò la previsione tranne che sul sedime dei ruderi da recuperare.	B	2106,75	2106,75
ri	62	vincolo a verde via boson	C	LOC	LOC	PRIVATA	NO	NO	VINCOLO ELIMINATO – Venuto meno l'interesse pubblico	G		
ri	63	Area Arco d'Augusto	C	LOC	LOC	PUBBLICA	PAR	SI	PROPRIETA' COMUNALE E PROGETTI IN CORSO	A	8642,22	8642,22
ri	65	Area verde lungo buthier via chabod	C	LOC	LOC	PUBBLICA	SI	SI	GIA' ESISTENTE	A	1456,4	1456,4
ri	66	vincolo a verde guido rey CRER	C	LOC	LOC	PUBBLICA	NO	SI	PROPRIETA' REGIONALE DESTINATA AD ATTREZZATURE PUBBLICHE	A	8245,86	8245,86
ri	67	vincolo a verde via chabod dietro cimitero	C	LOC	LOC	MISTA	NO	SI	GRAN PARTE E' GIA' PROPRIETA' PUBBLICA DESTINATA AD ATTREZZATURE PUBBLICHE	B	12421,76	12421,76
ri	68	vincolo a verde via roma	D	LOC	LOC	MISTA	NO	SI	L'area è già di proprietà comunale ed è oggetto di progetti per il potenziamento dei percorsi ciclabili. Si riconferma perciò la previsione.	A	1305,56	1305,56
ri	69	vincolo a verde curva roppoz	F	LOC	LOC	PRIVATA	NO	SI	L'area costituisce la struttura di una "trama del verde" prevista (unitamente alle aree ri70, ri72 e	A	2721,32	2721,32

									ri73 già di proprietà comunale) per la valorizzazione di percorsi verso la collina. Si riconferma perciò la previsione.			
ri	70	Area verde roppoz	F	LOC	LOC	PUBBLICA	NO	SI	PROPRIETA' COMUNALE DESTINATA AD ATTREZZATURE PUBBLICHE	A	743,79	743,79
ri	71	vincolo a verde busseyaz "la chenille"	F	LOC	LOC	MISTA	NO	SI	GRAN PARTE E' GIA' PROPRIETA' PUBBLICA DESTINATA AD ATTREZZATURE PUBBLICHE	A	3174,15	3174,15
ri	72	vincolo a verde via seigneurs de quart	F	LOC	LOC	PUBBLICA	NO	SI	PROPRIETA' COMUNALE DESTINATA AD ATTREZZATURE PUBBLICHE	B	1632,59	1632,59
ri	73	Area verde "parco fontaine de saint ours"	F	LOC	LOC	PUBBLICA	SI	SI	GIA' ESISTENTE	A	8227,77	8227,77
ri	74	vinc a verde chiesa di signayes	M	LOC	LOC	PRIVATA	NO	SI	Si riconferma il vincolo in considerazione dell'importanza paesaggistica di valorizzazione dell'edificio Monumento (chiesa) senza pregiudizio dell'uso agricolo in atto.	A	1154,41	1154,41
ri	75	vincolo a verde distributore corso ivrea 1	D	LOC	LOC	PRIVATA	NO	SI	Si riconferma il vincolo in considerazione della carenza di dotazione del servizio in oggetto nel bacino d'utenza di riferimento.	A	441	441
ri	76	Area verde lungo buthier caserma VV.UU.	D	LOC	LOC	PUBBLICA	SI	SI	GIA' ESISTENTE	A	938,71	938,71
ri	77	Area verde via clavalité	D	LOC	LOC	PUBBLICA	SI	SI	GIA' ESISTENTE	B	873,51	873,51
ri	78	vincolo a verde distributore corso ivrea 2	D	LOC	LOC	PRIVATA	NO	SI	Si riconferma il vincolo in considerazione della carenza di dotazione del servizio in oggetto nel bacino d'utenza di riferimento.	A	1301	1301
ri	79	Area verde area cogne ex V1 nord	H	LOC	COM	PRIVATA	SI	SI	GIA' ESISTENTE	A	4316,79	4316,79
ri	80	Area verde area cogne ex V1 sud	H	LOC	COM	PUBBLICA	SI	SI	GIA' ESISTENTE	A	57784,63	57784,63
ri	81	Area verde area cogne ex V2	H	LOC	COM	PRIVATA	SI	SI	GIA' ESISTENTE	D	17396,69	17396,69
ri	82	Area verde area cogne ex V3	H	LOC	COM	PRIVATA	NO	SI	GRAN PARTE E' GIA' PROPRIETA' PUBBLICA DESTINATA AD ATTREZZATURE PUBBLICHE	E	19358,27	19358,27
ri	83	Vincolo a verde sotto palestra qdora	E	LOC	LOC	MISTA	NO	SI	GRAN PARTE E' GIA' PROPRIETA' PUBBLICA DESTINATA AD ATTREZZATURE PUBBLICHE	E	2157,54	2157,54
ri	84	Vincolo a verde a ovest di arena croix noire	E	LOC	LOC	MISTA	NO	SI	PROPRIETA' COMUNALE DESTINATA AD ATTREZZATURE PUBBLICHE	B	10928,04	10928,04
ri	85	Area verde Biblioteca q.dora	E	LOC	LOC	PUBBLICA	SI	NO MODIFICA TIPO	MODIFICA VINCOLO: Trasformato in am (diventato am60)	C		
ri	86	Area verde piazza btg cervino	E	LOC	LOC	PUBBLICA	SI	SI	GIA' ESISTENTE	B	3079,85	3079,85
ri	87	Vincolo a verde via lino vaccari	F	LOC	LOC	MISTA	NO	SI	GRAN PARTE E' GIA' PROPRIETA' COMUNALE DESTINATA AD ATTREZZATURE PUBBLICHE	B	3720,09	3720,09
ri	88	Vincolo a verde pleod1	G	LOC	LOC	PRIVATA	NO	SI	Si riconferma il vincolo a causa della forte carenza della dotazione del servizio relativo alla frazione	A	10827,72	10827,72
ri	89	Area verde tornante pleod	A	LOC	LOC	PUBBLICA	SI	SI	PROPRIETA' COMUNALE DESTINATA AD ATTREZZATURE PUBBLICHE	A	3097,45	3097,45
ri	90	Vincolo a verde pleod2	G	LOC	COM	PRIVATA	NO	SI	Si riconferma il vincolo a causa della forte carenza della dotazione del servizio relativo alla frazione	A	53457,28	53457,28
ri	91	vincolo a verde dietro chiesa arpuilles	G	LOC	LOC	PRIVATA	NO	SI	Si riconferma il vincolo in considerazione dell'importanza di valorizzazione dell'edificio Monumento (chiesa) e della carenza di dotazioni del servizio in oggetto per la frazione.	A	669,08	669,08
ri	92	vincolo a verde arpuilles su S.R.	G	LOC	LOC	PRIVATA	NO	SI	Si riconferma l'individuazione dell'area a servizio stante la forte carenza nella frazione della dotazione di standard urbanistico della tipologia in questione.	A	583,94	583,94

ri	93	vincolo a verde arpuilles sotto abitato	G	LOC	COM	PRIVATA	NO	SI	Si riconferma l'individuazione dell'area a servizio stante la forte carenza nella aree circostanti la frazione delle necessarie dotazioni di standard urbanistico della tipologia in questione.	A	21494,1	21494,1
ri	94	vincolo a verde entrebin "area belgi"	G	LOC	LOC	PRIVATA	NO	SI	Si riconferma l'individuazione dell'area a servizio stante la forte carenza nella frazione della dotazione di standard urbanistico della tipologia in questione.	A	3274,42	3274,42
ri	95	Area verde chiesa excenex	G	LOC	LOC	PUBBLICA	SI	SI	GIA' ESISTENTE	A	288,04	288,04
ri	96	Area verde - OBBLIGO DISMISSIONE PUD Ba115	G	LOC	LOC	PRIVATA	PAR	SI	PARTE E' GIA' ESISTENTE ; IL RESTO E' STANDARD URBANISTICO NECESSARIO	A		3172,34
ri	97	vincolo a verde signayes a nord abitato	M	LOC	LOC	PRIVATA	NO	SI	Si riconferma il vincolo in considerazione dell'importanza di tutela paesistica della zona A e della carenza di dotazioni del servizio in oggetto per la frazione.	A	3495,2	3495,2
ri	98	Aea verde cimitero Signayes	M	LOC	LOC	PUBBLICA	SI	SI	GIA' ESISTENTE	A	2805,98	2805,98
ri	100	parco buthier est	N	LOC	COM	MISTA	SI	SI	GIA' ESISTENTE	B	295746,52	295746,52
ri	102	Vincolo a verde la chapelle	N	LOC	LOC	PRIVATA	NO	SI	Si riconferma il vincolo, ampliato comprendendo anche l'ex area della bocciolina, in considerazione della carenza di dotazione del servizio in oggetto per la frazione.	D	864,25	864,25
ri	103	Vincolo a verde la chapelle lungo S.R.	N	LOC	LOC	PRIVATA	NO	SI	Si riconferma il vincolo in considerazione della carenza di dotazione del servizio in oggetto per la frazione.	A	1433	1433
ri	104	Vincolo a verde la chapelle/chiou	N	LOC	LOC	PRIVATA	NO	SI	Si riconferma il vincolo in considerazione della carenza di dotazione del servizio in oggetto per la frazione.	A	1650	1650
ri	105	area verde viale conte crotti	L	LOC	LOC	PUBBLICA	SI	SI	GIA' ESISTENTE	A	801,51	801,51
ri	106	Area verde lungo buthier dietro cittadella	C	LOC	LOC	MISTA	SI	SI	GRAN PARTE E' GIA' PROPRIETA' COMUNALE DESTINATA AD ATTREZZATURE PUBBLICHE	A	1513,2	1513,2
ri	107	Area verde lungo buthier dietro via avondo	C	LOC	LOC	MISTA	NO	SI	PARTE E' GIA' PROPRIETA' COMUNALE DESTINATA AD ATTREZZATURE PUBBLICHE	B	1862,93	1862,93
ri	110	area verde aiuola la rochère	A	LOC	LOC	PUBBLICA		NUOVO VINCOLO	GIA' ESISTENTE	A	778,37	778,37
ri	111	Area verde via monte Grivola	I	LOC	LOC	PUBBLICA		NUOVO VINCOLO	GIA' ESISTENTE	A	891,93	891,93
ri	112	Area verde ex PEEP voison	B	LOC	LOC	PUBBLICA		NUOVO VINCOLO	PROPRIETA' COMUNALE E PROGETTI IN CORSO	A	5323,6	5323,6
ri	113	Area verde via paravera	C	LOC	LOC	PRIVATA		NUOVO VINCOLO	GIA' ESISTENTE	F	844,14	844,14
ri	114	Area verde oratorio cattedrale	C	LOC	LOC	PRIVATA		NUOVO VINCOLO	GIA' ESISTENTE	F	4323,39	4323,39
ri	115	Area verde via Stevenin	C	LOC	LOC	PUBBLICA		SI MODIFICA TIPO	GIA' ESISTENTE - Recepimento funzione installata	C	553,23	553,23
ri	116	Area verde corso lancieri	B	LOC	COM	PUBBLICA		SI MODIFICA TIPO	GIA' ESISTENTE - Recepimento funzione installata	C	24666,76	24666,76
ri	117	Area gioco bocce Q.dora	E	LOC	LOC	PUBBLICA		SI MODIFICA TIPO	GIA' ESISTENTE - Recepimento funzione installata	C	686,61	686,61
ri	118	Area verde via I maggio	H	LOC	LOC	PUBBLICA		NUOVO VINCOLO	GIA' ESISTENTE - Recepimento funzione installata	F	7627	7627
sa	1	Asilo nido Berra	A	LOC	LOC	PUBBLICA	SI	SI	GIA' ESISTENTE	A	3447,12	3447,12
sa	2	Asilo nido viale Europa	L	LOC	LOC	PUBBLICA	SI	SI	GIA' ESISTENTE	A	2294,73	2294,73
sa	3	Ospizio di Carità - JB Festaz	C	LOC	COM	PUBBLICA	SI	SI	GIA' ESISTENTE	B	6398,72	6398,72
sa	4	Dormitorio pubblico	C	LOC	COM	PUBBLICA	SI	SI	GIA' ESISTENTE	E	380,42	380,42
sa	5	Edificio Ex OMNI	C	LOC	COM	PUBBLICA	SI	SI	GIA' ESISTENTE	A	749,46	749,46
sa	6	Comunità Via Monte Vodice	I	LOC	COM	PUBBLICA	SI	SI	GIA' ESISTENTE	A	5677,34	5677,34
sa	7	Gotrau	A	LOC	COM	PUBBLICA	DIV	SI	MODIFICA VINCOLO VERSO is per garantire dotazione(diventato is43)	C	8951,16	8951,16



sa	8	Ospedale Regionale	C	REG	REG	PUBBLICA	SI	SI	GIA' ESISTENTE	A	23942,06	23942,06
sa	9	Ospizio Père Laurent	C	LOC	COM	PUBBLICA	SI	SI	GIA' ESISTENTE	A	10759,51	10759,51
sa	10	Unità Sanitaria Locale	C	REG	REG	PUBBLICA	SI	SI	GIA' ESISTENTE	B	4874,61	4874,61
sa	11	Asilo nido via Roma	A	LOC	LOC	PUBBLICA	SI	SI	GIA' ESISTENTE	B	3382,14	3382,14
sa	12	Centro socio-assistenziale Via Brocherel	D	LOC	COM	PUBBLICA	NO	SI	PROPRIETA' COMUNALE DESTINATA AD ATTREZZATURE PUBBLICHE	C	851,49	851,49
sa	13	Centro socio-assistenziale Via Brocherel	D	LOC	COM	PUBBLICA	NO	SI	PROPRIETA' REGIONALE E PROGETTI IN CORSO	E	4354,06	4354,06
sa	14	Centro socio-assistenziale Via Brocherel	D	LOC	COM	PUBBLICA	DIV	SI	PROPRIETA' COMUNALE DESTINATA AD ATTREZZATURE PUBBLICHE	C	1307,92	1307,92
sa	15	Park Centro socio-assistenziale Via Brocherel	D	LOC	COM	PUBBLICA	DIV	SI	PROPRIETA' COMUNALE DESTINATA AD ATTREZZATURE PUBBLICHE	C	2081,18	2081,18
sa	16	Ospedale Beauregard	F	REG	REG	PUBBLICA	SI	SI	GIA' ESISTENTE	E	23399,42	23399,42
sa	17	Comunità Champlan	G	LOC	COM	PUBBLICA	SI	SI	GIA' ESISTENTE	A	1802,51	1802,51
sa	18	Scuola materna Excenex	G	LOC	COM	PUBBLICA	PAR DIV	NO MODIFICA TIPO	MODIFICA VINCOLO: Trasformato in is (diventato is49) con riduzione superficie	C		
sa	19	Ex Maternità	L	REG	REG	PUBBLICA	SI	SI	PROPRIETA' REGIONALE DESTINATA AD ATTREZZATURE PUBBLICHE	A	9953,9	9953,9
sa	20	AMPLIAMENTO OSPEDALE	C	REG	REG	PUBBLICA	NO	SI	PROPRIETA' REGIONALE E PROGETTI IN CORSO	A	7831,09	7831,09
sa	21	Ex hotel Bellevue	M	LOC	COM	PUBBLICA	NO	SI	PROPRIETA' COMUNALE E PROGETTI IN CORSO	B	3323,17	3323,17
sa	22	AMBULATORIO PRIVATO IRV	B	LOC	COM	PRIVATA	SI	SI	GIA' ESISTENTE	A	0,12	717
se	1	Pepinière d'entreprises	H	REG	REG	PUBBLICA	SI	SI	GIA' ESISTENTE	A	26883,02	26883,02
si	1	SEDE PROTEZIONE CIVILE - Caserma Polizia Locale	D	LOC	PPC	PUBBLICA	SI	SI	AGGIORNAMENTO DA PIANO PROTEZIONE CIVILE	C		
si	2	AREA RICOVERO POPOLAZIONE C38-Plaindoor-	B	LOC	PPC		PROT CIV	SI	AGGIORNAMENTO DA PIANO PROTEZIONE CIVILE	A		
si	3	AREE DI ATTESA PROTEZIONE CIVILE-Ex Maternità-	L	LOC	PPC		PROT CIV	SI	AGGIORNAMENTO DA PIANO PROTEZIONE CIVILE	A		
si	4	AMMASSAMENTO SOCCORRITORI E MEZZI-P.le Ducler-	I	LOC	PPC		PROT CIV	SI	AGGIORNAMENTO DA PIANO PROTEZIONE CIVILE	A		
si	5	AMMASSAMENTO SOCCORRITORI E MEZZI-P.za Chanoux-	C	LOC	PPC		PROT CIV	SI	AGGIORNAMENTO DA PIANO PROTEZIONE CIVILE	A		
si	6	RICOVERO POPOLAZIONE- F8-	C	LOC	PPC		PROT CIV	SI	AGGIORNAMENTO DA PIANO PROTEZIONE CIVILE	A		
si	7	ATTERRAGGIO ELICOTTERI-Père Laurent-	C	LOC	PPC		PROT CIV	SI	AGGIORNAMENTO DA PIANO PROTEZIONE CIVILE	A		
si	8	ATTERRAGGIO ELICOTTERI-Puchoz-	C	LOC	PPC		PROT CIV	SI	AGGIORNAMENTO DA PIANO PROTEZIONE CIVILE	A		
si	9	AREA DI ATTESA PROTEZIONE CIVILE-via Roma-	F	LOC	PPC		PROT CIV	SI	AGGIORNAMENTO DA PIANO PROTEZIONE CIVILE	A		
si	10	AREA DI ATTESA PROTEZIONE CIVILE-Cavalcavia C.so Ivrea -	E	LOC	PPC		PROT CIV	SI	AGGIORNAMENTO DA PIANO PROTEZIONE CIVILE	A		
si	11	AREA DI ATTESA PROTEZIONE CIVILE - Borgnalle -	E	LOC	PPC		PROT CIV	SI	AGGIORNAMENTO DA PIANO PROTEZIONE CIVILE	A		
si	12	RICOVERO POPOLAZIONE- Croix Noire -	E	LOC	PPC		PROT CIV	SI	AGGIORNAMENTO DA PIANO PROTEZIONE CIVILE	A		
si	13	SEDE VVFF VOLONTARI collegno - Colonia Collegno-	G	LOC	PPC		PROT CIV	NO	VINCOLO ELIMINATO: rilocalizzato in altro sito (si17) dal Piano di ProtezioneCivile	G		
si	14	SEDE VVFF VOLONTARI excenex - Scuole Excenex -	G	LOC	PPC		PROT CIV	SI	AGGIORNAMENTO DA PIANO PROTEZIONE CIVILE	A		
si	15	SEDE VVFF VOLONTARI signayes	M	LOC	PPC		PROT CIV	SI	AGGIORNAMENTO DA PIANO PROTEZIONE CIVILE	A		
si	16	RICOVERO MATERIALE E MEZZI PC	F	LOC	PPC		PROT CIV	SI	AGGIORNAMENTO DA PIANO PROTEZIONE CIVILE	A		

		COMUNALE - Movisod										
si	17	SEDE VVFF VOLONTARI arpuilles	G	LOC	PPC			NUOVO VINCOLO	AGGIORNAMENTO DA PIANO PROTEZIONE CIVILE	F		
si	18	SEDE VVFF VOLONTARI La chapelle	N	LOC	PPC			NUOVO VINCOLO	AGGIORNAMENTO DA PIANO PROTEZIONE CIVILE	F		
si	19	AMMASSAMENTO SOCCORRITORI E MEZZI - Borgnalle	E	LOC	PPC			NUOVO VINCOLO	AGGIORNAMENTO DA PIANO PROTEZIONE CIVILE	F		
sp	1	Zona Sportiva Montfleury	B	LOC	COM	PUBBLICA	PAR	SI	GIA' ESISTENTE	B	86925,95	86925,95
sp	2	Palestra Via Volontari del Sangue	L	LOC	LOC	PUBBLICA	SI	SI	GIA' ESISTENTE	B	2866,88	2866,88
sp	3	Area Sportiva Tesolin	B	REG	REG	PUBBLICA	SI	SI	GIA' ESISTENTE - Ridotto il servizio escludendo il fabbricato privato esistente, a destinazione residenziale, su via Grand-Eyvia	E	135896,5	135896,5
sp	4	Palestra Via Liconi	I	LOC	LOC	PUBBLICA	SI	SI	GIA' ESISTENTE	A	663,7	663,7
sp	5	Bocciofila Via G.Elter	I	LOC	LOC	PUBBLICA	SI	SI	GIA' ESISTENTE	B	2005,34	2005,34
sp	6	Salle de Gymnastique	I	LOC	COM	PUBBLICA	SI	SI	GIA' ESISTENTE	A	805,14	805,14
sp	7	Ex Splendor	C	REG	REG	PUBBLICA	SI	SI	GIA' ESISTENTE	A	1877,43	1877,43
sp	8	Teatro Giacosa	C	REG	REG	PUBBLICA	SI	SI	GIA' ESISTENTE	A	666,19	666,19
sp	9	Area Tzatelair	F	REG	REG	MISTA	SI	SI	GIA' ESISTENTE	A	126972,17	126972,17
sp	10	Bocciofila Sant'orso	C	LOC	LOC	PUBBLICA	SI	SI	GIA' ESISTENTE	B	1639,71	1639,71
sp	11	Tennis Area Puchoz	C	LOC	COM	PUBBLICA	SI	SI	GIA' ESISTENTE	D	24722,08	24722,08
sp	12	Palestra Quartiere Dora	E	REG	REG	PUBBLICA	SI	SI	GIA' ESISTENTE	A	3113,85	3113,85
sp	13	Arena Croix Noire	E	REG	REG	PUBBLICA	SI	SI	GIA' ESISTENTE	B	19439,55	19439,55
sp	14	Poligono Clou Neuf	G	REG	REG	PUBBLICA	SI	SI	GIA' ESISTENTE	B	265723,8	265723,8
sp	15	Gioco Bocce Porossan	N	LOC	COM	PRIVATA	SI	NO MODIFICA TIPO	Inserito nell'adiacente area verde ri102 per garantire i livelli di standard nucleo storico della frazione	C		
sp	16	Palestra via Bich/campo di calcio	L	LOC	LOC	PUBBLICA	SI	SI	PROPRIETA' REGIONALE DESTINATA AD ATTREZZATURE PUBBLICHE	A	6879,48	6879,48
sp	17	Nuovo Maneggio ex v3	H	LOC	COM	PUBBLICA	NO	SI	PROPRIETA' REGIONALE E PROGETTI IN CORSO	D	24100,9	24100,9
sp	18	Poligono di tiro Saumont	N	REG	REG	PUBBLICA		SI MODIFICA TIPO	GIA' ESISTENTE - Recepimento funzione installata	F	6414,14	6414,14
tr	1	Parcheggio interscambio	H	REG	TEC	MISTA	PAR	SI	PARTE E' GIA' PROPRIETA' COMUNALE DESTINATA AD ATTREZZATURE PUBBLICHE	D	40549,07	40549,07
tr	2	Stazione ferroviaria	C	REG	REG	PUBBLICA	SI	SI	GIA' ESISTENTE	B	22798,06	22798,06
tr	3	Telecabina Aosta-Pila	C	REG	REG	PUBBLICA		NUOVO VINCOLO	GIA' ESISTENTE	C	2134,03	2134,03
tr	4	Autostazione via Carrel	C	REG	REG	PUBBLICA		SI MODIFICA TIPO	GIA' ESISTENTE - Recepimento funzione installata	F	5385,34	5385,34
tr	5	Fermata ferrovia via Chavanne	I	LOC	LOC	PUBBLICA		NUOVO VINCOLO	GIA' ESISTENTE	F	480,26	480,26
tr	6	Fermata ferrovia via Sinaia	L	LOC	LOC	PUBBLICA		NUOVO VINCOLO	GIA' ESISTENTE	F	378,24	378,24

\*= Nella colonna conferma la dicitura "NO MODIFICA TIPO" sta a significare che l'area per servizi ha cambiato tipologia; la dicitura "SI MODIFICA TIPO" sta a significare che l'area costituisce una nuova localizzazione che ha cambiato la tipologia rispetto al servizio precedente

Tavola 1 – Classificazione modifiche alle aree per servizi

Legenda tematica

- Aree per servizi confermate senza modifiche
- Aree per servizi confermate con rettifiche catastali
- Aree per servizi con modifica della destinazione
- Aumento della superficie del vincolo
- Riduzione della superficie del vincolo
- Nuove aree per servizi
- Aree per servizi NON reiterate

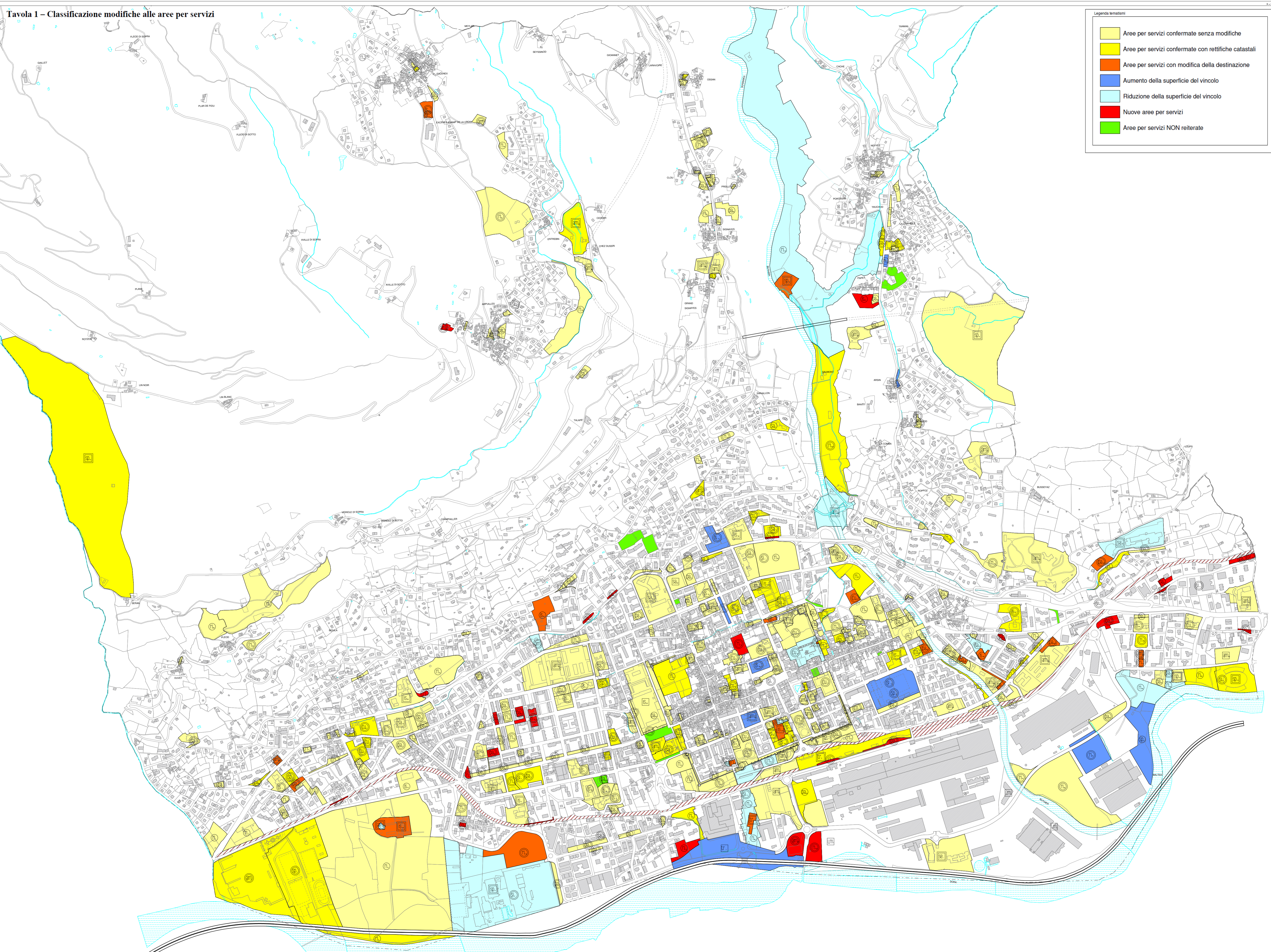

#### 4. VERIFICA DEGLI STANDARD

La revisione delle aree per servizi e le modifiche conseguenti comportano la necessità di verificare lo stato delle dotazioni delle aree per servizi che viene a realizzarsi con il nuovo quadro.

Nelle tabelle che seguono (tabelle 6 e7) sono riportati i quantitativi delle aree per servizi che si vengono a realizzare, suddivisi per “Bacini d’utenza” e i valori percentuali rapportati alla popolazione prevista per ognuno di essi, dal PRGC vigente, tenendo presente che con tale variante non sono avvenute modifiche alla zonizzazione comportanti variazioni rispetto alla potenzialità insediativa globale del Piano.

Ai fini della più specifica verifica degli standard urbanistici, in relazione al rispetto degli equilibri funzionali di cui al comma 6 dell’art. 7 delle NTA del vigente PRGC, la successiva tabella 8 illustra il “monitoraggio” delle categorie di cui è prevista la verifica ai sensi del citato comma (istruzione dell’obbligo, parcheggi e verde ricreativo) rispetto alla nuova variante.

L’individuazione dei bacini è quella sotto riportata:



Tabella 6 – Quadro servizi per Bacino d’Utenza (rif. Relazione PRGC vigente)

TIPO	NUM	DESCRIZIONE_SERVIZIO	BACINO D'UTENZA	ATTUAZIONE	CLASS. L.R. 11/98	CLASS. FUNZIONALE	PROPRIETA	SUPERFICIE FONDIARIA	SUPERFICIE SERVIZIO	SERVIZI REGIONALI	SERVIZI COMUNALI	SERVIZI LOCALI	SERVIZI TECNOLOGICI
am	33	Impianti acquedotto Bibian	A	ES	LOC	COM	PUBBLICA	2387,16	2387,16	0	2387,16	0	0
am	34	Impianti DEVAL Saumont	A	ES	REG	TEC	PUBBLICA	22530,38	22530,38	0	0	0	22530,38
am	58	Uffici comunali - ex Mattioda	A	ES	LOC	COM	PUBBLICA	1048,12	1048,12	0	1048,12	0	0
cu	26	Villa Romana Via grand Tournalin	A	ES	LOC	COM	PUBBLICA	2509,97	2509,97	0	2509,97	0	0
is	17	Scuola materna San Giuseppe	A	ES	LOC	LOC	PRIVATA	7388,25	7388,25	0	0	7388,25	0
IS	30	Università - Piccolo seminario	A	PR	REG	REG	PUBBLICA	9587,93	9587,93	9587,93	0	0	0
is	36	IAR	A	ES	REG	REG	PUBBLICA	11739,45	11739,45	11739,5	0	0	0
is	43	Area Gotrau	A	PR	LOC	COM	PUBBLICA	8951,16	8951,16	0	8951,16	0	0
pa	1	Park tripoli	A	ES	LOC	LOC	PRIVATA	879,86	879,86	0	0	879,86	0
pa	49	vinc park betulle arionda	A	PR	LOC	LOC	PRIVATA	868,1	868,1	0	0	868,1	0
pa	50	vinc park betulle 2 cossan	A	PR	LOC	LOC	PRIVATA	490,18	490,18	0	0	490,18	0
pa	51	vinc park betulle 3 petigat	A	ES	LOC	LOC	PUBBLICA	1301,43	1301,43	0	0	1301,43	0
pa	59	vinc park duvet	A	PR	LOC	LOC	PUBBLICA	380,71	380,71	0	0	380,71	0
pa	66	park via gilles de chevrières	A	ES	LOC	LOC	PUBBLICA	1156,96	1156,96	0	0	1156,96	0
pa	80	park rotonda petigat	A	ES	LOC	LOC	PUBBLICA	596,98	596,98	0	0	596,98	0
pa	81	park via parigi	A	ES	LOC	LOC	PUBBLICA	387,3	387,3	0	0	387,3	0
pa	97	Parking asilo via Roma	A	ES	LOC	LOC	PUBBLICA	438,9	438,9	0	0	438,9	0
ri	1	vincolo a verde via parigi 1	A	PR	LOC	LOC	PRIVATA	7486,25	7486,25	0	0	7486,25	0
ri	16	Vigne IAR	A	PR	LOC	COM	PUBBLICA	20212,08	20212,08	0	20212,08	0	0
ri	43	vincolo a verde via betulle - petigat	A	PR	LOC	LOC	PUBBLICA	548,69	548,69	0	0	548,69	0
ri	50	area verde rotonda ospedale1	A	ES	LOC	LOC	PUBBLICA	1005,74	1005,74	0	0	1005,74	0
ri	51	area verde rotonda ospedale2	A	ES	LOC	LOC	PUBBLICA	1508,67	1508,67	0	0	1508,67	0
ri	54	vincolo a verde via delle betulle	A	PR	LOC	LOC	PRIVATA	1026,84	1026,84	0	0	1026,84	0
ri	55	area verde condominio mont mary	A	ES	LOC	LOC	PRIVATA	1604,36	1604,36	0	0	1604,36	0
ri	89	Area verde tornante pleod	A	PR	LOC	LOC	PUBBLICA	3097,45	3097,45	0	0	3097,45	0
ri	110	area verde aiuola la rochère	A	ES	LOC	LOC	PUBBLICA	778,37	778,37	0	0	778,37	0
sa	1	Asilo nido Berra	A	ES	LOC	LOC	PUBBLICA	3447,12	3447,12	0	0	3447,12	0
sa	7	Gotrau	A	PR	LOC	COM	PUBBLICA	8951,16	8951,16	0	8951,16	0	0
sa	11	Asilo nido via Roma	A	ES	LOC	LOC	PUBBLICA	3382,14	3382,14	0	0	3382,14	0
		<b>TOTALE BACINO</b>	<b>A</b>						<b>125691,71</b>	<b>21327</b>	<b>44059,7</b>	<b>37774,3</b>	<b>22530,4</b>
am	1	Cimitero Cittadino	B	ES	LOC	TEC	PUBBLICA	75505,11	75505,11	0	0	0	75505,11
am	2	Uffici regionali Montfleury	B	ES	REG	REG	PUBBLICA	582,86	582,86	582,86	0	0	0
is	31	Ex centrale del latte	B	PR	LOC	LOC	PUBBLICA	7983,13	7983,13	0	0	7983,13	0
is	46	IAR - Cascina Montfleury	B	ES	REG	REG	PUBBLICA	12394,26	12394,26	12394,3	0	0	0
pa	6	Park corso lancieri Di Francesco/IRV	B	ES	LOC	LOC	PUBBLICA	3579,07	3579,07	0	0	3579,07	0
pa	7	Park corso lancieri ex SIP	B	ES	LOC	LOC	PUBBLICA	692,44	692,44	0	0	692,44	0
pa	8	Park corso lancieri zorzettig	B	PR	LOC	LOC	PRIVATA	1812,34	1812,34	0	0	1812,34	0

pa	47	park via garin -tesolin	B	ES	LOC	LOC	PUBBLICA	3139,29	3139,29	0	0	3139,29	0
pa	48	Park via Voison	B	PR	LOC	LOC	PUBBLICA	692,45	692,45	0	0	692,45	0
pa	82	park via artanavaz	B	ES	LOC	LOC	PUBBLICA	458,97	458,97	0	0	458,97	0
ri	8	Area azienda montfleury	B	PR	LOC	COM	PRIVATA	271138,42	271138,42	0	271138,42	0	0
ri	9	area verde pista ciclabile autostrada	B	PR	LOC	LOC	PUBBLICA	15522,82	15522,82	0	0	15522,82	0
ri	10	giardinetti via Grand Eyvia	B	ES	LOC	LOC	PUBBLICA	3516,36	3516,36	0	0	3516,36	0
ri	112	Area verde ex PEEP voison	B	PR	LOC	LOC	PUBBLICA	5323,6	5323,6	0	0	5323,6	0
ri	116	Area verde corso lancieri	B	ES	LOC	COM	PUBBLICA	24666,76	24666,76	0	24666,76	0	0
sa	22	AMBULATORIO PRIVATO IRV	B	ES	LOC	COM	PRIVATA		717	0	717	0	0
si	2	AREA RICOVERO POPOLAZIONE C38-Plaindoor-	B	ES	LOC	PPC				0	0	0	0
sp	1	Zona Sportiva Montfleury	B	ES	LOC	COM	PUBBLICA	86925,95	86925,95	0	86925,95	0	0
sp	3	Area Sportiva Tesolin	B	ES	REG	REG	PUBBLICA	135896,5	135896,5	135897	0	0	0
		<b>TOTALE BACINO</b>	<b>B</b>						<b>650547,33</b>	<b>148873,6</b>	<b>383448</b>	<b>42720,47</b>	<b>75505,1</b>
am	10	Agenzia del territorio	C	ES	REG	REG	PUBBLICA	3818,43	3818,43	3818,43	0	0	0
am	11	Palazzo Roncas ex-Caserma Carabinieri	C	ES	REG	REG	PUBBLICA	1324,33	1324,33	1324,33	0	0	0
am	12	Vincolo AM su area Ferroviaria	C	PR	REG	REG	PUBBLICA	6618,49	6618,49	6618,49	0	0	0
am	13	Uffici regionali Piazza manzetti	C	ES	REG	REG	PUBBLICA	3103,19	3103,19	3103,19	0	0	0
am	14	Palazzo Regionale	C	ES	REG	REG	PUBBLICA	4155,49	4155,49	4155,49	0	0	0
am	15	Uffici Ex DEVAL (via Festaz)	C	ES	REG	TEC	PUBBLICA	3611,83	3611,83	0	0	0	3611,83
am	16	Tribunale	C	ES	REG	REG	PUBBLICA	1259,04	1259,04	1259,04	0	0	0
am	17	Poste Centrali	C	ES	REG	REG	PUBBLICA	1261,87	1261,87	1261,87	0	0	0
am	18	Uffici Regionali (LL.PP.)	C	ES	REG	REG	PUBBLICA	1777,95	1777,95	1777,95	0	0	0
am	19	Uffici Regionali (Ass. Turismo)	C	ES	REG	REG	PUBBLICA	699,6	699,6	699,6	0	0	0
am	21	Municipio	C	ES	LOC	COM	PUBBLICA	3849,52	3849,52	0	3849,52	0	0
am	22	Uffici Comunali Hotel des Etats	C	ES	LOC	COM	PUBBLICA	485,09	485,09	0	485,09	0	0
am	23	Uffici Regionali (Ass.Sanità)	C	ES	REG	REG	PUBBLICA	651,52	651,52	651,52	0	0	0
am	24	Curia Vescovile	C	ES	REG	REG	PRIVATA	2039,6	2039,6	2039,6	0	0	0
am	26	Sede Telecom/telefoni di stato)	C	ES	REG	TEC	PRIVATA	2713,41	2713,41	0	0	0	2713,41
am	27	Ex capannone bianchi	C	PR	LOC	COM	PUBBLICA	1052,19	1052,19	0	1052,19	0	0
am	29	Convento Suore Anfiteatro	C	ES	REG	REG	PRIVATA	4896,17	4896,17	4896,17	0	0	0
am	30	Sede INAIL	C	ES	REG	REG	PUBBLICA	1492,87	1492,87	1492,87	0	0	0
am	36	Ex foro Boario	C	PR	LOC	COM	PUBBLICA	6174,8	6174,8	0	6174,8	0	0
am	51	Palazzo Lostan	C	PR	REG	REG	PUBBLICA	1180,21	1180,21	1180,21	0	0	0
am	54	Polo Uffici Regionali	C	PR	REG	REG	PRIVATA	34356,95	34356,95	34357	0	0	0
am	57	Ufficio Turistico parking Chabod	C	ES	LOC	COM	PUBBLICA		480	0	480	0	0
co	1	mercato coperto	C	ES	LOC	COM	PUBBLICA	1585,92	1585,92	0	1585,92	0	0
cu	8	Arcate del Plot	C	PR	LOC	LOC	MISTA	1818,33	1818,33	0	0	1818,33	0
cu	9	Chiesa di Santa Croce	C	ES	LOC	LOC	PRIVATA	337,09	337,09	0	0	337,09	0
cu	10	Biblioteca Regionale	C	ES	LOC	COM	PUBBLICA	2996,38	2996,38	0	2996,38	0	0
cu	11	Torre del lebbroso	C	ES	LOC	COM	PUBBLICA	105,32	105,32	0	105,32	0	0
cu	12	Torre di bramafam	C	PR	LOC	COM	PUBBLICA	1332,14	1332,14	0	1332,14	0	0
cu	13	Reperti Archeologici via festaz	C	ES	LOC	COM	PUBBLICA	1634,45	1634,45	0	1634,45	0	0
cu	14	Ex chiesa collegio Saint Benin	C	PR	LOC	COM	PUBBLICA	699,14	699,14	0	699,14	0	0
cu	15	Archivio Storico	C	ES	LOC	COM	PUBBLICA	1195,78	1195,78	0	1195,78	0	0
cu	17	Piazza plouves	C	ES	LOC	COM	PUBBLICA	7085,56	7085,56	0	7085,56	0	0

cu	18	Reperti Archeologici Teatro Romano	C	ES	LOC	COM	PUBBLICA	12571,38	12571,38	0	12571,38	0	0
cu	19	Reperti Archeologici Anfiteatro Romano	C	ES	LOC	COM	PRIVATA	15968,44	15968,44	0	15968,44	0	0
cu	20	Seminario Maggiore	C	ES	LOC	COM	PRIVATA	6563,86	6563,86	0	6563,86	0	0
cu	21	Cattedrale di Aosta	C	ES	LOC	COM	PRIVATA	3281	3281	0	3281	0	0
cu	22	Reperti Foro romano piazza Caveri	C	ES	LOC	COM	PUBBLICA	2464,63	2464,63	0	2464,63	0	0
cu	23	Chiesa Valdese	C	ES	LOC	COM	PRIVATA	160,93	160,93	0	160,93	0	0
cu	24	Museo Archeologico	C	ES	LOC	COM	PUBBLICA	2061,36	2061,36	0	2061,36	0	0
cu	25	Chiesa di Saint Etienne	C	ES	LOC	COM	PRIVATA	1377,49	1377,49	0	1377,49	0	0
cu	27	Chiesa di San Lorenzo	C	ES	LOC	COM	PUBBLICA	616,05	616,05	0	616,05	0	0
cu	28	Oratorio di Sant'Orso	C	ES	LOC	COM	PRIVATA	1100,3	1100,3	0	1100,3	0	0
cu	29	Chiesa di Sant'Orso	C	ES	LOC	COM	PRIVATA	3227,37	3227,37	0	3227,37	0	0
cu	30	Cittadella dei giovani	C	PR	LOC	COM	PUBBLICA	2136,58	2136,58	0	2136,58	0	0
cu	37	Cimitero Monumentale Sant'Orso	C	ES	LOC	COM	PUBBLICA	2440,26	2440,26	0	2440,26	0	0
cu	38	Tour Fromage	C	ES	LOC	COM	PUBBLICA	88,42	88,42	0	88,42	0	0
is	10	Scuola materna casa Savouret	C	ES	LOC	LOC	PUBBLICA	1706,95	1706,95	0	0	1706,95	0
is	11	Liceo scientifico	C	ES	REG	REG	PUBBLICA	1331,81	1331,81	1331,81	0	0	0
IS	12	Torre dei Balivi	C	PR	REG	REG	PUBBLICA	1257,8	1257,8	1257,8	0	0	0
is	13	IPR	C	ES	REG	REG	PUBBLICA	8197,45	8197,45	8197,45	0	0	0
IS	14	Università - ex foyer	C	ES	REG	REG	PUBBLICA	1510,46	1510,46	1510,46	0	0	0
is	15	Scuola materna Corrado Gex	C	ES	LOC	LOC	PUBBLICA	3188,78	3188,78	0	0	3188,78	0
is	16	Scuola Einaudi	C	ES	LOC	LOC	PUBBLICA	4966,27	4966,27	0	0	4966,27	0
is	18	Scuola Elementare Sant'orso	C	ES	LOC	LOC	PRIVATA	1969,08	1969,08	0	0	1969,08	0
is	19	Scuola materna Sant'orso	C	ES	LOC	LOC	PRIVATA	941,97	941,97	0	0	941,97	0
is	20	Scuola materna Antica vetreria	C	ES	LOC	LOC	PUBBLICA	3959,36	3959,36	0	0	3959,36	0
is	21	Scuola elementare arco d'augusto	C	ES	LOC	LOC	PUBBLICA	2783,58	2783,58	0	0	2783,58	0
is	22	EX Magistrali	C	ES	REG	REG	PUBBLICA	5310,68	5310,68	5310,68	0	0	0
is	28	Scuola Elementare/media Aosta Centro	C	ES	LOC	LOC	PUBBLICA	3952,39	3952,39	0	0	3952,39	0
is	29	Istituto d'Arte	C	PR	REG	REG	PUBBLICA	1012,61	1012,61	1012,61	0	0	0
is	33	Caserma testafochi	C	PR	REG	REG	PUBBLICA	30106,07	30106,07	30106,1	0	0	0
is	41	Scuola materna "Mons. Jourdain"	C	ES	LOC	COM	PRIVATA	963,15	963,15	0	963,15	0	0
is	42	Ex collegio Saint Benin	C	PR	REG	REG	PUBBLICA	3027,65	3027,65	3027,65	0	0	0
is	44	Istituto Manzetti	C	ES	REG	REG	PUBBLICA	1776,78	1776,78	1776,78	0	0	0
is	45	Convitto Federico Chabod	C	ES	LOC	LOC	PUBBLICA	3345,01	3345,01	0	0	3345,01	0
pa	12	Park Via Chaligne	C	ES	LOC	LOC	PUBBLICA	1584,42	1584,42	0	0	1584,42	0
pa	14	distributore AGIP corso XXVI febbraio	C	PR	LOC	LOC	PRIVATA	1183,89	1183,89	0	0	1183,89	0
pa	15	Park Ospedale	C	PR	LOC	COM	PUBBLICA		14727	0	14727	0	0
pa	16	Park Via roma	C	ES	LOC	LOC	PUBBLICA	1311,64	1311,64	0	0	1311,64	0
pa	17	Vincolo Park pizzeria manuel	C	PR	LOC	LOC	PRIVATA	1835,52	1835,52	0	0	1835,52	0
pa	19	Pluripiano via Chabod	C	ES	LOC	COM	PUBBLICA	4342,43	8685	0	8685	0	0
pa	22	Pluripiano via Carrel	C	ES	LOC	LOC	PUBBLICA	5385,34	13540,92	0	0	13540,92	0
pa	23	Park piazza Mazzini	C	ES	LOC	COM	PUBBLICA	3801,52	3801,52	0	3801,52	0	0
pa	63	Pluripiano via 1 maggio	C	PR	LOC	LOC	PUBBLICA	9941,29	18284	0	0	18284	0
pa	64	park via caduti del lavoro	C	PR	LOC	LOC	PUBBLICA	1502,88	1502,88	0	0	1502,88	0
pa	65	park piazza arco d'augusto	C	ES	LOC	LOC	PUBBLICA	2613,84	2613,84	0	0	2613,84	0
pa	69	PARCHEGGIO AMPLIAMENTO OSPEDALE	C	ES	LOC	COM	PUBBLICA	2084,42	17172	0	17172	0	0

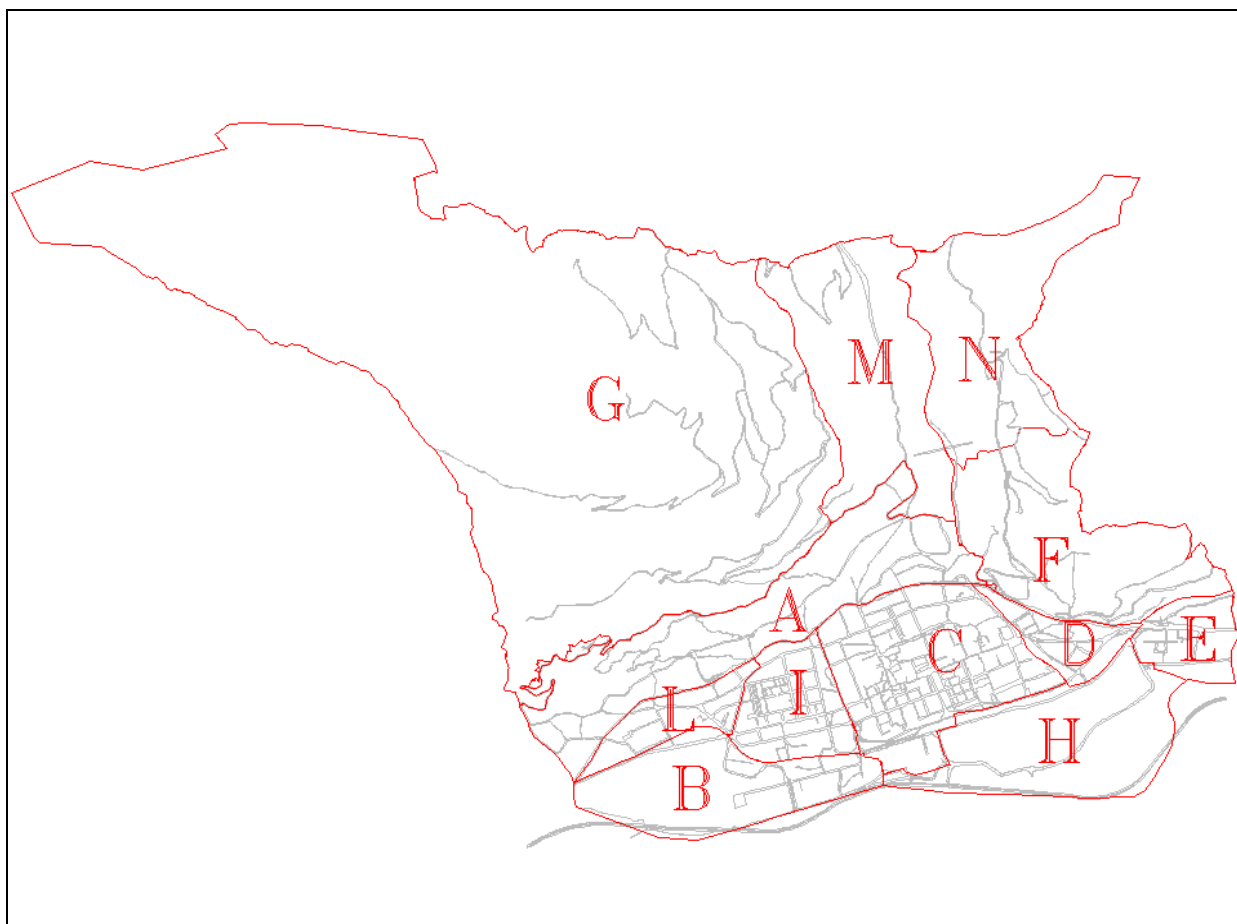
pa	90	Park piazza de l'ancien abattoir	C	ES	LOC	LOC	PUBBLICA	1855,62	1855,62			1855,62	
pa	101	parking interrato Testafochi	C	PR	LOC	COM	PUBBLICA		15000	0	15000	0	0
ri	11	area verde via cretier	C	ES	LOC	LOC	PUBBLICA	2558,07	2558,07	0	0	2558,07	0
ri	18	area verde via monte vodice	C	ES	LOC	LOC	PUBBLICA	1451,06	1451,06	0	0	1451,06	0
ri	19	area verde piazza della repubblica	C	ES	LOC	LOC	PUBBLICA	1058,49	1058,49	0	0	1058,49	0
ri	21	vincolo a verde "torre del lebbroso"	C	PR	LOC	LOC	PUBBLICA	6763,84	6763,84	0	0	6763,84	0
ri	22	vincolo a verde viale partigiani	C	PR	LOC	LOC	MISTA	5621,33	5621,33	0	0	5621,33	0
ri	23	area verde muro romano via torre del lebbroso	C	ES	LOC	LOC	MISTA	2506,23	2506,23	0	0	2506,23	0
ri	24	vincolo a verde via carducci 1	C	ES	LOC	LOC	PUBBLICA	8582,9	8582,9	0	0	8582,9	0
ri	25	area verde cessione cidac	C	PR	LOC	LOC	PUBBLICA	5258,85	5258,85	0	0	5258,85	0
ri	26	Telecabina - valle verde	C	PR	LOC	REG	PRIVATA	13034,11	13034,11	13034,1	0	0	0
ri	27	vincolo a verde via carducci 2	C	ES	LOC	LOC	MISTA	8330,35	8330,35	0	0	8330,35	0
ri	28	giardinetti via festaz	C	ES	LOC	COM	PUBBLICA	8351,74	8351,74	0	8351,74	0	0
ri	29	area verde tour de pailleron	C	ES	LOC	LOC	PUBBLICA	2321,89	2321,89	0	0	2321,89	0
ri	30	area verde pud challand	C	ES	LOC	LOC	PUBBLICA	1201,93	1201,93	0	0	1201,93	0
ri	31	area verde via challand	C	ES	LOC	LOC	PUBBLICA	145,49	145,49	0	0	145,49	0
ri	33	area verde istituto manzetti	C	ES	LOC	LOC	PUBBLICA	899,54	899,54	0	0	899,54	0
ri	34	area verde saint benin	C	ES	LOC	LOC	PUBBLICA	467,15	467,15	0	0	467,15	0
ri	35	area verde giardini della stazione	C	ES	LOC	COM	PUBBLICA	6097,87	6097,87	0	6097,87	0	0
ri	36	area verde liceo-convitto	C	ES	LOC	LOC	PUBBLICA	313,2	313,2	0	0	313,2	0
ri	37	area verde via carrel FFSS	C	ES	LOC	LOC	MISTA	3330,42	3330,42	0	0	3330,42	0
ri	38	area verde muro romano via matteotti	C	ES	LOC	LOC	PUBBLICA	1295,4	1295,4	0	0	1295,4	0
ri	39	area verde muro romano via cerlogne	C	ES	LOC	LOC	PUBBLICA	420,99	420,99	0	0	420,99	0
ri	40	Area verde via Monte Solarolo	C	ES	LOC	LOC	MISTA	4727,69	4727,69	0	0	4727,69	0
ri	41	vincolo a verde "ex casa deffeyes"	C	PR	LOC	LOC	PUBBLICA	21012,05	21012,05	0	0	21012,05	0
ri	44	vincolo a verde distributore via Saint martin	C	PR	LOC	LOC	PRIVATA	976,77	976,77	0	0	976,77	0
ri	45	vinc a verde chiesa Saint Etienne	C	PR	LOC	LOC	PRIVATA	585,79	585,79	0	0	585,79	0
ri	46	area verde corso XXVI febbraio	C	ES	LOC	LOC	PUBBLICA	919,45	919,45	0	0	919,45	0
ri	47	area verde viale della pace 1	C	ES	LOC	LOC	PUBBLICA	1506,35	1506,35	0	0	1506,35	0
ri	49	area verde viale della pace 3	C	ES	LOC	LOC	PUBBLICA	881,02	881,02	0	0	881,02	0
ri	56	area verde ospizio "père laurent"	C	PR	LOC	COM	PRIVATA	24692,11	24692,11	0	24692,11	0	0
ri	57	vincolo a verde fascia mura romane via g. rey	C	ES	LOC	LOC	PUBBLICA	1012,16	1012,16	0	0	1012,16	0
ri	58	vincolo a verde fascia mura romane "manuel"	C	PR	LOC	LOC	PRIVATA	2779,1	2779,1	0	0	2779,1	0
ri	59	giardinetti sant'orso	C	ES	LOC	LOC	PUBBLICA	4899,99	4899,99	0	0	4899,99	0
ri	61	vincolo a verde fascia mura romane via hotel des m.	C	PR	LOC	LOC	MISTA	2106,75	2106,75	0	0	2106,75	0
ri	63	Area Arco d'Augusto	C	PR	LOC	LOC	PUBBLICA	8642,22	8642,22	0	0	8642,22	0
ri	65	Area verde lungo buthier via chabod	C	ES	LOC	LOC	PUBBLICA	1456,4	1456,4	0	0	1456,4	0
ri	66	vincolo a verde guido rey CRER	C	PR	LOC	LOC	PUBBLICA	8245,86	8245,86	0	0	8245,86	0
ri	67	vincolo a verde via chabod dietro cimitero	C	PR	LOC	LOC	MISTA	12421,76	12421,76	0	0	12421,76	0
ri	106	Area verde lungo buthier dietro cittadella	C	PR	LOC	LOC	MISTA	1513,2	1513,2	0	0	1513,2	0
ri	107	Area verde lungo buthier dietro via avondo	C	PR	LOC	LOC	MISTA	1862,93	1862,93	0	0	1862,93	0
ri	113	Area verde via paravera	C	ES	LOC	LOC	PRIVATA	844,14	844,14	0	0	844,14	0
ri	114	Area verde oratorio cattedrale	C	ES	LOC	LOC	PRIVATA	4323,39	4323,39	0	0	4323,39	0
ri	115	Area verde via Stevenin	C	ES	LOC	LOC	PUBBLICA	553,23	553,23	0	0	553,23	0
sa	3	Ospizio di Carità - JB Festaz	C	ES	LOC	COM	PUBBLICA	6398,72	6398,72	0	6398,72	0	0



sa	4	Dormitorio pubblico	C	ES	LOC	COM	PUBBLICA	380,42	380,42	0	380,42	0	0
sa	5	Edificio Ex OMNI	C	ES	LOC	COM	PUBBLICA	749,46	749,46	0	749,46	0	0
sa	8	Ospedale Regionale	C	ES	REG	REG	PUBBLICA	23942,06	23942,06	23942,1	0	0	0
sa	9	Ospizio Père Laurent	C	ES	LOC	COM	PUBBLICA	10759,51	10759,51	0	10759,51	0	0
sa	10	Unità Sanitaria Locale	C	ES	REG	REG	PUBBLICA	4874,61	4874,61	4874,61	0	0	0
sa	20	AMPLIAMENTO OSPEDALE	C	PR	REG	REG	PUBBLICA	7831,09	7831,09	7831,09	0	0	0
si	5	AMMASSAMENTO SOCCORRITORI E MEZZI-P.za Chanoux-	C	ES	LOC	PPC				0	0	0	0
si	6	RICOVERO POPOLAZIONE- F8-	C	ES	LOC	PPC				0	0	0	0
si	7	ATTERRAGGIO ELICOTTERI-Père Laurent-	C	ES	LOC	PPC				0	0	0	0
sl	8	ATTERRAGGIO ELICOTTERI-Puchoz-	C	ES	LOC	PPC				0	0	0	0
sp	7	Ex Splendor	C	PR	REG	REG	PUBBLICA	1877,43	1877,43	1877,43	0	0	0
sp	8	Teatro Giacosa	C	ES	REG	REG	PUBBLICA	666,19	666,19	666,19	0	0	0
sp	10	Bocciofila Sant'orso	C	ES	LOC	LOC	PUBBLICA	1639,71	1639,71	0	0	1639,71	0
sp	11	Tennis Area Puchoz	C	ES	LOC	COM	PUBBLICA	24722,08	24722,08	0	24722,08	0	0
tr	2	Stazione ferroviaria	C	ES	REG	REG	PUBBLICA	22798,06	22798,06	22798,1	0	0	0
tr	3	Telecabina Aosta-Pila	C	ES	REG	REG	PUBBLICA	2134,03	2134,03	2134,03	0	0	0
tr	4	Autostazione via Carrel	C	ES	REG	REG	PUBBLICA	5385,34	5385,34	5385,34	0	0	0
		<b>TOTALE BACINO</b>	<b>C</b>						<b>6444388,75</b>	<b>204709,9</b>	<b>225235</b>	<b>208118,6</b>	<b>6325,24</b>
am	37	Caserma Vigili Urbani	D	ES	LOC	COM	PUBBLICA	3346,37	3346,37	0	3346,37	0	0
am	38	Impianti DEVAL Via Monte Emilius	D	ES	REG	TEC	PUBBLICA	6878,1	6878,1	0	0	0	6878,1
am	39	Nuova Caserma Carabinieri/Uffici DEVAL	D	PR	REG	TEC	PUBBLICA	26008,36	26008,36	0	0	0	26008,36
is	23	Scuola Media saint Roch	D	ES	LOC	LOC	MISTA	8903,03	8903,03	0	0	8903,03	0
is	48	previsione scuola materna Brocherel	D	PR	LOC	LOC	PUBBLICA	1681,11	1681,11	0	0	1681,11	0
pa	20	Park via Pasquettaz	D	ES	LOC	LOC	PUBBLICA	358,12	358,12	0	0	358,12	0
pa	21	Park via mont gelé	D	ES	LOC	LOC	PUBBLICA	1223,58	1223,58	0	0	1223,58	0
pa	25	Vincolo Park via Clavalité	D	PR	LOC	LOC	MISTA	3445,43	3445,43	0	0	3445,43	0
pa	26	Park via clavalité 1	D	PR	LOC	LOC	MISTA	859,6	859,6	0	0	859,6	0
pa	27	Park via clavalité 2	D	ES	LOC	LOC	PUBBLICA	857,83	857,83	0	0	857,83	0
pa	28	Park via montagnayes	D	ES	LOC	LOC	PUBBLICA	764,83	764,83	0	0	764,83	0
pa	84	park corso ivrea/montagnayes	D	ES	LOC	LOC	PUBBLICA	519,77	519,77	0	0	519,77	0
pa	102	Park via mont emilius petinenza brocherel	D	PR	LOC	LOC	PUBBLICA	851,49	851,49	0	0	851,49	0
pa	103	Park via mont emilius petinenza brocherel 2	D	ES	LOC	LOC	PUBBLICA	1307,92	1307,92	0	0	1307,92	0
pa	104	Park via clavalité petinenza brocherel	D	ES	LOC	LOC	PUBBLICA	2081,18	2081,18	0	0	2081,18	0
ri	68	vincolo a verde via roma	D	PR	LOC	LOC	MISTA	1305,56	1305,56	0	0	1305,56	0
ri	75	vincolo a verde distributore corso ivrea 1	D	PR	LOC	LOC	PRIVATA	441	441	0	0	441	0
ri	76	Area verde lungo buthier caserma VV.UU.	D	ES	LOC	LOC	PUBBLICA	938,71	938,71	0	0	938,71	0
ri	77	Area verde via clavalité	D	ES	LOC	LOC	PUBBLICA	873,51	873,51	0	0	873,51	0
ri	78	vincolo a verde distributore corso ivrea 2	D	PR	LOC	LOC	PRIVATA	1301	1301	0	0	1301	0
sa	12	Centro socio-assistenziale Via Brocherel	D	PR	LOC	COM	PUBBLICA	851,49	851,49	0	851,49	0	0
sa	13	Centro socio-assistenziale Via Brocherel	D	PR	LOC	COM	PUBBLICA	4354,06	4354,06	0	4354,06	0	0
sa	14	Centro socio-assistenziale Via Brocherel	D	PR	LOC	COM	PUBBLICA	1307,92	1307,92	0	1307,92	0	0
sa	15	Park Centro socio-assistenziale Via Brocherel	D	PR	LOC	COM	PUBBLICA	2081,18	2081,18	0	2081,18	0	0
si	1	SEDE PROTEZIONE CIVILE - Caserma Polizia Locale	D	ES	LOC	PPC	PUBBLICA			0	0	0	0
		<b>TOTALE BACINO</b>	<b>D</b>						<b>72541,15</b>	<b>0</b>	<b>11941</b>	<b>27713,67</b>	<b>32886,5</b>
am	40	Vincolo AM su area regionale Via Page	E	PR	REG	REG	PUBBLICA	7032	7032	7032	0	0	0

am	41	Caserma Vigili del fuoco	E	ES	REG	REG	PUBBLICA	12348,53	12348,53	12348,5	0	0	0
am	60	Ex biblioteca q.dora	E	ES	LOC	LOC		804,88	804,88	0	0	804,88	0
cu	31	Chiesa di Sant'Anselmo	E	ES	LOC	LOC	PRIVATA	4133,52	4133,52	0	0	4133,52	0
is	24	Scuola Elementare Q.dora	E	ES	LOC	LOC	PUBBLICA	4261,08	4261,08	0	0	4261,08	0
pa	30	Park contratto quartiere 2	E	PR	LOC	LOC	MISTA	3515,52	3515,52	0	0	3515,52	0
pa	31	Park palestra qdora	E	ES	LOC	LOC	PUBBLICA	1378,35	1378,35	0	0	1378,35	0
pa	33	park nord di scuola qdora	E	PR	LOC	LOC	PUBBLICA	774,67	774,67	0	0	774,67	0
pa	85	park demanio via valli valdostane	E	ES	LOC	LOC	PUBBLICA	3479,03	3479,03	0	0	3479,03	0
pa	86	Park via paravera passaggio livello	E	ES	LOC	LOC	PUBBLICA	2015,57	2015,57	0	0	2015,57	0
pa	87	park via croix noire peep	E	ES	LOC	LOC	PUBBLICA	519,29	519,29	0	0	519,29	0
pa	91	Park Borgnalle serco	E	ES	LOC	LOC	PUBBLICA	2104,42	2104,42	0	0	2104,42	0
pa	92	Park Borgnalle mastella 2	E	PR	LOC	LOC	PUBBLICA	1472,25	1472,25	0	0	1472,25	0
pa	93	Park Borgnalle mastella 1	E	ES	LOC	LOC	PUBBLICA	419,81	419,81	0	0	419,81	0
ri	83	Vincolo a verde sotto palestra qdora	E	PR	LOC	LOC	MISTA	2157,54	2157,54	0	0	2157,54	0
ri	84	Vincolo a verde a ovest di arena croix noire	E	PR	LOC	LOC	MISTA	10928,04	10928,04	0	0	10928,04	0
ri	86	Area verde piazza btg cervino	E	ES	LOC	LOC	PUBBLICA	3079,85	3079,85	0	0	3079,85	0
ri	117	Area gioco bocce Q.dora	E	ES	LOC	LOC	PUBBLICA	686,61	686,61	0	0	686,61	0
si	10	AREA DI ATTESA PROTEZIONE CIVILE- Cavalcavia C.so Ivrea -	E	ES	LOC	PPC				0	0	0	0
si	11	AREA DI ATTESA PROTEZIONE CIVILE - Borgnalle -	E	ES	LOC	PPC				0	0	0	0
si	12	RICOVERO POPOLAZIONE- Croix Noire -	E	ES	LOC	PPC				0	0	0	0
si	19	AMMASSAMENTO SOCCORRITORI E MEZZI - Borgnalle	E	ES	LOC	PPC				0	0	0	0
sp	12	Palestra Quartiere Dora	E	ES	REG	REG	PUBBLICA	3113,85	3113,85	3113,85	0	0	0
sp	13	Arena Croix Noire	E	ES	REG	REG	PUBBLICA	19439,55	19439,55	19439,6	0	0	0
		<b>TOTALE BACINO</b>	<b>E</b>						<b>83664,36</b>	<b>41934</b>	<b>0</b>	<b>41730,43</b>	<b>0</b>
am	42	Scuola Militare Alpina	F	ES	REG	REG	PUBBLICA	51448,54	51448,54	51448,5	0	0	0
am	47	Caserma Forestale	F	PR	LOC	COM	PUBBLICA	10083,53	10083,53	0	10083,53	0	0
am	49	Cimitero di Porossan	F	ES	LOC	TEC	PUBBLICA	7147,29	7147,29	0	0	0	7147,29
pa	34	Park Ospedale Beauregard	F	ES	LOC	REG	PUBBLICA	1660,8	1660,8	1660,8	0	0	0
pa	42	park movisod	F	ES	LOC	LOC	PUBBLICA	967,42	967,42	0	0	967,42	0
pa	43	park arsin	F	ES	LOC	LOC	PRIVATA	707,19	707,19	0	0	707,19	0
pa	100	Park ospedale Beauregard	F	ES	LOC	LOC	PUBBLICA	3328,03	3328,03	0	0	3328,03	0
ri	69	vincolo a verde curva roppoz	F	PR	LOC	LOC	PRIVATA	2721,32	2721,32	0	0	2721,32	0
ri	70	Area verde roppoz	F	PR	LOC	LOC	PUBBLICA	743,79	743,79	0	0	743,79	0
ri	71	vincolo a verde busseyaz "la chenille"	F	PR	LOC	LOC	MISTA	3174,15	3174,15	0	0	3174,15	0
ri	72	vincolo a verde via seigneurs de quart	F	PR	LOC	LOC	PUBBLICA	1632,59	1632,59	0	0	1632,59	0
ri	73	Area verde "parco fontaine de saint ours"	F	ES	LOC	LOC	PUBBLICA	8227,77	8227,77	0	0	8227,77	0
ri	87	Vincolo a verde via lino vaccari	F	PR	LOC	LOC	MISTA	3720,09	3720,09	0	0	3720,09	0
ri	100	Parco Saumont	F	ES	LOC	COM	MISTA	62809,42	62809,42	0	62809,42	0	0
sa	16	Ospedale Beauregard	F	ES	REG	REG	PUBBLICA	23399,42	23399,42	23399,4	0	0	0
si	9	AREA DI ATTESA PROTEZIONE CIVILE-via Roma-	F	ES	LOC	PPC				0	0	0	0
si	16	RICOVERO MATERIALE E MEZZI PC COMUNALE - Movisod	F	ES	LOC	PPC				0	0	0	0
sp	9	Area Tzatelair	F	PR	REG	REG	MISTA	126972,17	126972,17	126972	0	0	0
		<b>TOTALE BACINO</b>	<b>F</b>						<b>308743,52</b>	<b>203480,9</b>	<b>72893</b>	<b>25222,35</b>	<b>7147,29</b>
am	43	Bacino di Entrebin	G	ES	REG	TEC	PUBBLICA	17481,32	17481,32	0	0	0	17481,32

am	44	Cimitero Excenex	G	ES	LOC	TEC	PUBBLICA	1675,04	1675,04	0	0	0	1675,04
am	52	ECOPIAZZOLA E STAZIONE ACQUEDOTTO	G	ES	LOC	LOC	PUBBLICA	3781,13	3781,13	0	0	3781,13	0
am	59	Impianti acquedotto serbatoio arpuilles	G	ES	LOC	TEC	PUBBLICA	1158,53	1158,53	0	0	0	1158,53
cu	32	Chiesa di Arpuilles	G	ES	LOC	LOC	PRIVATA	226,26	226,26	0	0	226,26	0
cu	33	Chiesa di Excenex	G	ES	LOC	LOC	PRIVATA	327,11	327,11	0	0	327,11	0
is	49	Scuola materna Excenex	G	ES	LOC	LOC		3128,52	3128,52	0	0	3128,52	0
pa	35	vinc park arpuilles 1	G	PR	LOC	LOC	PRIVATA	327,4	327,4	0	0	327,4	0
pa	36	vinc park arpuilles 2	G	PR	LOC	LOC	PRIVATA	1798,82	1798,82	0	0	1798,82	0
pa	37	vinc park excenex	G	PR	LOC	LOC	PUBBLICA	1025,27	1025,27	0	0	1025,27	0
ri	52	vincolo a verde parco entrebin	G	ES	LOC	COM	MISTA	37461,08	37461,08	0	37461,08	0	0
ri	88	Vincolo a verde pleod1	G	PR	LOC	LOC	PRIVATA	10827,72	10827,72	0	0	10827,72	0
ri	90	Vincolo a verde pleod2	G	PR	LOC	COM	PRIVATA	53457,28	53457,28	0	53457,28	0	0
ri	91	vincolo a verde dietro chiesa arpuilles	G	PR	LOC	LOC	PRIVATA	669,08	669,08	0	0	669,08	0
ri	92	vincolo a verde arpuilles su S.R.	G	PR	LOC	LOC	PRIVATA	583,94	583,94	0	0	583,94	0
ri	93	vincolo a verde arpuilles sotto abitato	G	PR	LOC	COM	PRIVATA	21494,1	21494,1	0	21494,1	0	0
ri	94	vincolo a verde entrebin "area belgi"	G	PR	LOC	LOC	PRIVATA	3274,42	3274,42	0	0	3274,42	0
ri	95	Area verde chiesa excenex	G	ES	LOC	LOC	PUBBLICA	288,04	288,04	0	0	288,04	0
ri	96	Area verde - OBBLIGO DISMISSIONE PUD Ba115	G	PR	LOC	LOC	PRIVATA		3172,34	0	0	3172,34	0
sa	17	Comunità Champlan	G	ES	LOC	COM	PUBBLICA	1802,51	1802,51	0	1802,51	0	0
si	14	SEDE VVFF VOLONTARI excenex - Scuole Excenex -	G	ES	LOC	PPC				0	0	0	0
si	17	SEDE VVFF VOLONTARI arpuilles	G	ES	LOC	PPC				0	0	0	0
sp	14	Poligono Clou Neuf	G	ES	REG	REG	PUBBLICA	265723,8	265723,8	265724	0	0	0
		<b>TOTALE BACINO</b>	<b>G</b>					<b>429683,71</b>	<b>265723,8</b>	<b>114215</b>	<b>29430,05</b>	<b>20314,9</b>	
am	56	Magazzini comunali	H	ES	LOC	TEC	PUBBLICA	6951,01	6951,01	0	0	0	6951,01
pa	24	Park dopo voltino	H	ES	LOC	LOC	PUBBLICA	524,94	524,94	0	0	524,94	0
pa	29	Park autotreni via col du mont	H	ES	LOC	COM	PUBBLICA	6863,69	6863,69	0	6863,69	0	0
ri	79	Area verde area cogne ex V1 nord	H	PR	LOC	COM	PRIVATA	4316,79	4316,79	0	4316,79	0	0
ri	80	Area verde area cogne ex V1 sud	H	PR	LOC	COM	PUBBLICA	57784,63	57784,63	0	57784,63	0	0
ri	81	Area verde area cogne ex V2	H	PR	LOC	COM	PRIVATA	17396,69	17396,69	0	17396,69	0	0
ri	82	Area verde area cogne ex V3	H	PR	LOC	COM	PRIVATA	19358,27	19358,27	0	19358,27	0	0
ri	118	Area verde via I maggio	H	PR	LOC	COM	PUBBLICA	7627	7627	0	7627	0	0
se	1	Pepinière d'entreprises	H	ES	REG	REG	PUBBLICA	26883,02	26883,02	26883	0	0	0
sp	17	Nuovo Maneggio ex v3	H	PR	LOC	COM	PUBBLICA	24100,9	24100,9	0	24100,9	0	0
tr	1	Parcheggio interscambio	H	PR	REG	TEC	MISTA	40549,07	40549,07	0	0	0	40549,07
		<b>TOTALE BACINO</b>	<b>H</b>					<b>212356,01</b>	<b>26883</b>	<b>137448</b>	<b>524,94</b>	<b>47500,1</b>	
am	4	Questura	I	ES	REG	REG	PUBBLICA	5691,62	5691,62	5691,62	0	0	0
am	6	Villa Brezzi	I	PR	LOC	COM	MISTA	2603,9	2603,9	0	2603,9	0	0
am	8	sede INPS	I	ES	REG	REG	PUBBLICA	966,35	966,35	966,35	0	0	0
am	9	Caserma Mottino	I	ES	REG	REG	PUBBLICA	2348,26	2348,26	2348,26	0	0	0
am	55	Caserma Ramires-Battisti	I	ES	REG	REG	PUBBLICA	40412,22	40412,22	40412,22	0	0	0
cu	6	Chiesa dell'Immacolata	I	ES	LOC	LOC	PRIVATA	2878,53	2878,53	0	0	2878,53	0
cu	7	CRAL Cogne	I	ES	LOC	COM	PUBBLICA	2748,27	2748,27	0	2748,27	0	0
is	2	Scuola materna O.Marcoz	I	ES	LOC	LOC	PUBBLICA	3702,98	3702,98	0	0	3702,98	0
is	3	Istituto Tecnico per Geometri	I	ES	REG	REG	PUBBLICA	9908,48	9908,48	9908,48	0	0	0
is	4	Istituto Don Bosco	I	ES	LOC	LOC	PRIVATA	5598,98	5598,98	0	0	5598,98	0

is	5	Scuola materna Allende	I	ES	LOC	LOC	PUBBLICA	3208,66	3208,66	0	0	3208,66	0
is	6	Scuola Elementare Ramires	I	ES	LOC	LOC	PUBBLICA	6380,37	6380,37	0	0	6380,37	0
is	7	Scuola Elementare Q. Cogne	I	ES	LOC	LOC	PUBBLICA	4675,85	4675,85	0	0	4675,85	0
is	8	Vincolo scolastico su grattacielo	I	PR	LOC	LOC	PUBBLICA	4111,44	4111,44	0	0	4111,44	0
is	32	ISIP provvisoria via chambery	I	PR	LOC	LOC	PUBBLICA	6668,35	6668,35	0	0	6668,35	0
is	40	Scuola rotazione comunale piazza soldats de la neige	I	ES	LOC	COM	PUBBLICA	2349,34	2349,34	0	2349,34	0	0
pa	3	Park via Mont Fallere	I	ES	LOC	LOC	PUBBLICA	1709,97	1709,97	0	0	1709,97	0
pa	4	Park via vuillerminaz	I	ES	LOC	LOC	PUBBLICA	2021,83	2021,83	0	0	2021,83	0
pa	5	Park piazza Ducler	I	ES	LOC	COM	PUBBLICA	8852,38	8852,38	0	8852,38	0	0
pa	9	Park via Binel	I	ES	LOC	LOC	PUBBLICA	1759,28	1759,28	0	0	1759,28	0
pa	53	Park controviale corso Btg aosta ovest 1	I	ES	LOC	LOC	PUBBLICA	1356,12	1356,12	0	0	1356,12	0
pa	61	Park controviale corso Btg aosta centro	I	ES	LOC	LOC	PUBBLICA	913,09	913,09	0	0	913,09	0
pa	62	Park controviale corso Btg aosta est	I	ES	LOC	LOC	PUBBLICA	2285,33	2285,33	0	0	2285,33	0
pa	83	park via gran paradiso	I	ES	LOC	LOC	PUBBLICA	2179,81	2179,81	0	0	2179,81	0
pa	88	Park via liconi	I	ES	LOC	LOC	PUBBLICA	1608,59	1608,59	0	0	1608,59	0
pa	89	Park via mont Fallere 2	I	ES	LOC	LOC	PUBBLICA	926,76	926,76	0	0	926,76	0
pa	95	Park controviale corso Btg aosta ovest 2	I	ES	LOC	LOC	PUBBLICA	2019,18	2019,18	0	0	2019,18	0
pa	96	Park controviale corso Btg aosta ovest 3	I	ES	LOC	LOC	PUBBLICA	1520,26	1520,26	0	0	1520,26	0
pa	99	Park ex finanza	I	ES	LOC	LOC	PUBBLICA	839,29	839,29	0	0	839,29	0
ri	12	area verde piazza ducler	I	ES	LOC	LOC	PUBBLICA	3060,51	3060,51	0	0	3060,51	0
ri	13	giardinetti via vuillerminaz	I	ES	LOC	LOC	PUBBLICA	3745,74	3745,74	0	0	3745,74	0
ri	14	campo basket via vuillerminaz	I	ES	LOC	LOC	PUBBLICA	1718,62	1718,62	0	0	1718,62	0
ri	15	Area verde via Monte Grivola	I	ES	LOC	LOC	PUBBLICA	488,46	488,46	0	0	488,46	0
ri	42	area verde "piazza chiarle"	I	ES	LOC	LOC	PUBBLICA	4354,5	4354,5	0	0	4354,5	0
ri	111	Area verde via monte Grivola	I	ES	LOC	LOC	PUBBLICA	891,93	891,93	0	0	891,93	0
sa	6	Comuntà Via Monte Vodice	I	ES	LOC	COM	PUBBLICA	5677,34	5677,34	0	5677,34	0	0
si	4	AMMASSAMENTO SOCCORRITORI E MEZZI-P.le Ducler-	I	ES	LOC	PPC				0	0	0	0
sp	4	Palestra Via Liconi	I	ES	LOC	LOC	PUBBLICA	663,7	663,7	0	0	663,7	0
sp	5	Bocciofila Via G.Elter	I	ES	LOC	LOC	PUBBLICA	2005,34	2005,34	0	0	2005,34	0
sp	6	Salle de Gymnastique	I	ES	LOC	COM	PUBBLICA	805,14	805,14	0	805,14	0	0
tr	5	Fermata ferrovia via Chavanne	I	ES	LOC	LOC	PUBBLICA	480,26	480,26	0	0	480,26	0
		<b>TOTALE BACINO</b>	<b>I</b>						<b>154082,01</b>	<b>59326,93</b>	<b>23036,4</b>	<b>73773,73</b>	<b>0</b>
am	5	Impianti acquedotto Pozzo Saint Martin	L	ES	LOC	COM	PUBBLICA	760,88	760,88	0	760,88	0	0
am	50	Ex uffici SIP via Montmayeur	L	ES	LOC	TEC	PRIVATA	1485,22	1485,22	0	0	0	1485,22
cu	1	Biblioteca viale Europa	L	ES	LOC	LOC	PUBBLICA	917,61	917,61	0	0	917,61	0
cu	2	Nuova Chiesa di St.Martin de Corleans	L	ES	LOC	LOC	PRIVATA	5615,68	5615,68	0	0	5615,68	0
cu	3	Area Megalitica	L	ES	LOC	COM	PUBBLICA	1461,38	1461,38	0	1461,38	0	0
cu	4	Chiesetta di St.Martin de Corleans	L	ES	LOC	COM	PRIVATA	575,24	575,24	0	575,24	0	0
cu	5	Area Megalitica	L	ES	LOC	COM	PUBBLICA	7866,89	7866,89	0	7866,89	0	0
is	1	Scuola Elementare Saint Martin	L	ES	LOC	LOC	PUBBLICA	5308,89	5308,89	0	0	5308,89	0
is	35	Scuola Media Cerlogne	L	ES	LOC	LOC	PUBBLICA	3145,56	3145,56	0	0	3145,56	0
pa	2	Park area rassat	L	PR	LOC	LOC	PUBBLICA	3777,77	3777,77	0	0	3777,77	0
pa	58	Park via saint martin ex maternità	L	ES	LOC	LOC	PUBBLICA	750,63	750,63	0	0	750,63	0
pa	67	park ex bocciofila saint martin	L	ES	LOC	LOC	PUBBLICA	416,91	416,91	0	0	416,91	0
pa	94	Park via volontari	L	ES	LOC	LOC	PUBBLICA	1661,1	1661,1	0	0	1661,1	0

ri	2	vincolo a verde via parigi 2	L	PR	LOC	LOC	MISTA	11060,71	11060,71	0	0	11060,71	0
ri	3	area verde via montmayeur	L	PR	LOC	LOC	PUBBLICA	860,12	860,12	0	0	860,12	0
ri	4	area verde via sinaia	L	ES	LOC	LOC	PUBBLICA	3850,56	3850,56	0	0	3850,56	0
ri	5	area verde "area becco"	L	ES	LOC	LOC	PUBBLICA	710,57	710,57	0	0	710,57	0
ri	6	area verde via volontari del sangue	L	ES	LOC	LOC	PUBBLICA	1844,65	1844,65	0	0	1844,65	0
ri	7	area verde via saint martin ex berti	L	ES	LOC	LOC	PUBBLICA	402,19	402,19	0	0	402,19	0
ri	105	area verde viale conte crotti	L	ES	LOC	LOC	PUBBLICA	801,51	801,51	0	0	801,51	0
sa	2	Asilo nido viale Europa	L	ES	LOC	LOC	PUBBLICA	2294,73	2294,73	0	0	2294,73	0
sa	19	Ex Maternità	L	ES	REG	REG	PUBBLICA	9953,9	9953,9	9953,9	0	0	0
si	3	AREE DI ATTESA PROTEZIONE CIVILE-Ex Maternità-	L	ES	LOC	PPC				0	0	0	0
sp	2	Palestra Via Volontari del Sangue	L	ES	LOC	LOC	PUBBLICA	2866,88	2866,88	0	0	2866,88	0
sp	16	Palestra via Bich/campo di calcio	L	ES	LOC	LOC	PUBBLICA	6879,48	6879,48	0	0	6879,48	0
tr	6	Fermata ferrovia via Sinaia	L	ES	LOC	LOC	PUBBLICA	378,24	378,24	0	0	378,24	0
		<b>TOTALE BACINO</b>	<b>L</b>					<b>75647,3</b>	<b>9954</b>	<b>10664,4</b>	<b>53543,79</b>	<b>1485,22</b>	
am	45	Impianti Centrale Deval Signayes	M	ES	REG	TEC	PUBBLICA	4538,1	4538,1	0	0	0	4538,1
am	46	Uffici Centrale Deval Signayes	M	ES	REG	TEC	PUBBLICA	4090,53	4090,53	0	0	0	4090,53
am	48	Cimitero Signayes	M	ES	LOC	TEC	PUBBLICA	1071,63	1071,63	0	0	0	1071,63
am	53	Ex latteria signayes	M	PR	LOC	LOC	PRIVATA	339,61	339,61	0	0	339,61	0
cu	34	Chiesa di Signayes	M	ES	LOC	LOC	PRIVATA	252,38	252,38	0	0	252,38	0
is	25	Scuola Elementare Ossan	M	ES	LOC	LOC	PUBBLICA	361,39	361,39	0	0	361,39	0
pa	39	Park signayes Ru	M	PR	LOC	LOC	PUBBLICA	668,56	668,56	0	0	668,56	0
pa	40	Park cimitero di signayes	M	ES	LOC	LOC	PUBBLICA	732,35	732,35	0	0	732,35	0
pa	41	park ossan	M	PR	LOC	LOC	PUBBLICA	781,48	781,48	0	0	781,48	0
pa	54	vinc park grand signayes	M	PR	LOC	LOC	PUBBLICA	526,13	526,13	0	0	526,13	0
pa	55	vinc park preille	M	PR	LOC	LOC	PRIVATA	228,13	228,13	0	0	228,13	0
pa	56	vinc park chiesa di signayes	M	PR	LOC	LOC	PUBBLICA	181,03	181,03	0	0	181,03	0
pa	57	vinc park ex chaumière	M	PR	LOC	LOC	PRIVATA	1936,43	1936,43	0	0	1936,43	0
pa	68	vincolo park camper ru	M	PR	LOC	LOC	PRIVATA	4361,45	4361,45	0	0	4361,45	0
ri	74	vinc a verde chiesa di signayes	M	PR	LOC	LOC	PRIVATA	1154,41	1154,41	0	0	1154,41	0
ri	97	vincolo a verde signayes a nord abitato	M	PR	LOC	LOC	PRIVATA	3495,2	3495,2	0	0	3495,2	0
ri	98	Aea verde cimitero Signayes	M	ES	LOC	LOC	PUBBLICA	2805,98	2805,98	0	0	2805,98	0
sa	21	Ex hotel Bellevue	M	PR	LOC	COM	PUBBLICA	3323,17	3323,17	0	3323,17	0	0
si	15	SEDE VVFF VOLONTARI signayes	M	ES	LOC	PPC				0	0	0	0
		<b>TOTALE BACINO</b>	<b>M</b>					<b>30847,96</b>	<b>0</b>	<b>3323,17</b>	<b>17824,53</b>	<b>9700,26</b>	
cu	16	Ex latteria porossan	N	ES	LOC	LOC	PUBBLICA	165,45	165,45	0	0	165,45	0
cu	35	Chiesa di Porossan	N	ES	LOC	LOC	PRIVATA	675,56	675,56	0	0	675,56	0
is	27	Scuola Elementare Porossan	N	ES	LOC	LOC	PUBBLICA	2645,39	2645,39	0	0	2645,39	0
is	47	Vincolo scolastico Papet	N	PR	LOC	LOC	PRIVATA	4650,71	4650,71	0	0	4650,71	0
pa	44	park la chapelle	N	ES	LOC	LOC	PUBBLICA	2169,29	2169,29	0	0	2169,29	0
pa	45	park neyves	N	ES	LOC	LOC	PUBBLICA	703,75	703,75	0	0	703,75	0
pa	46	vinc park cimitero porossan	N	PR	LOC	LOC	PRIVATA	1417,17	1417,17	0	0	1417,17	0
pa	60	vinc park papet	N	PR	LOC	LOC	PRIVATA	1135,1	1135,1	0	0	1135,1	0
ri	102	Vincolo a verde la chapelle	N	PR	LOC	LOC	PRIVATA	864,25	864,25	0	0	864,25	0
ri	103	Vincolo a verde la chapelle lungo S.R.	N	PR	LOC	LOC	PRIVATA	1433	1433	0	0	1433	0
ri	104	Vincolo a verde la chapelle/chiou	N	PR	LOC	LOC	PRIVATA	1650	1650	0	0	1650	0

ri	119	parco buthier est (nord di parco saumont)	N	PR	LOC	COM	MISTA	232937,07	232937,07	0	232937,07	0	0
si	18	SEDE VVFF VOLONTARI La chapelle	N	ES	LOC	PPC				0	0	0	0
sp	18	Poligono di tiro Saumont	N	ES	REG	REG	PUBBLICA	6414,14	6414,14	6414,14	0	0	0
<b>TOTALE BACINO</b>			N						256860,88	6414,14	232937,07	17509,67	0
<b>TOTALE COMUNALE</b>									3045054,69	988627,59	1259200,63	575886,56	223394,93

**Tabella 7 – Distribuzione dei servizi per Bacino d’Utenza - Riepilogo generale**

BACINO UTENZA	AMMINISTRAZIONE	COMMERCIO	CULTURA	ISTRUZIONE				PARCHEGGI	VERDE	SANITA'	SERVIZI PER LA PRODUZIONE	SICUREZZA*	SPORT	TRASPORTI
	am	co	cu	TOTALE	obbligo	secondaria	universitaria	pa	ri	sa	se	si	sp	tr
<b>A</b>	25965,66		2509,97	37666,79	16339,41		21327,38	6500,42	37268,45	15780,42				
<b>B</b>	76087,97			20377,39	7983,13	12394,26		10374,56	320167,96	717			222822,45	
<b>C</b>	87003,47	1585,92	71262,26	81307,85	27776,54	20656,98	32874,33	103098,25	185973,21	54935,87			28905,41	30317,43
<b>D</b>	36232,83			10584,14	10584,14			12269,75	4859,78	8594,65				
<b>E</b>	20185,41		4133,52	4261,08	4261,08			15678,91	16852,04				22553,4	
<b>F</b>	68679,36							6663,44	83029,13	23399,42			126972,17	
<b>G</b>	24096,02		553,37	3128,52	3128,52			3151,49	131228	1802,51			265723,8	
<b>H</b>	6951,01							7388,63	106483,38		26883,02		24100,9	40549,07
<b>I</b>	52022,35		5626,8	46604,45	36695,97	9908,48		27991,89	14259,76	5677,34			3474,18	480,26
<b>L</b>	2246,1		16436,8	8454,45	8454,45			6606,41	19530,31	12248,63			9746,36	378,24
<b>M</b>	10039,87		252,38	361,39	361,39			9415,56	7455,59	3323,17				
<b>N</b>			841,01	7296,1	7296,1			5425,31	236884,35				6414,14	
<b>TOTALE</b>	409510,05	1585,92	101616,11	220042,16	122880,73	42959,72	54201,71	214564,62	1163991,96	126479,01	26883,02	0	710712,81	71725

\* = I servizi per la sicurezza (si), relativi alle previsioni del Piano di Protezione Civile comunale, non hanno riportate dimensioni poiché sono funzioni e localizzazioni relative alle emergenze che trovano collocazione in altri servizi già esistenti o su aree e spazi pubblici (o privati) e non sono preordinate all'espropriazione.

Tavola 2 – Localizzazione aree per servizi

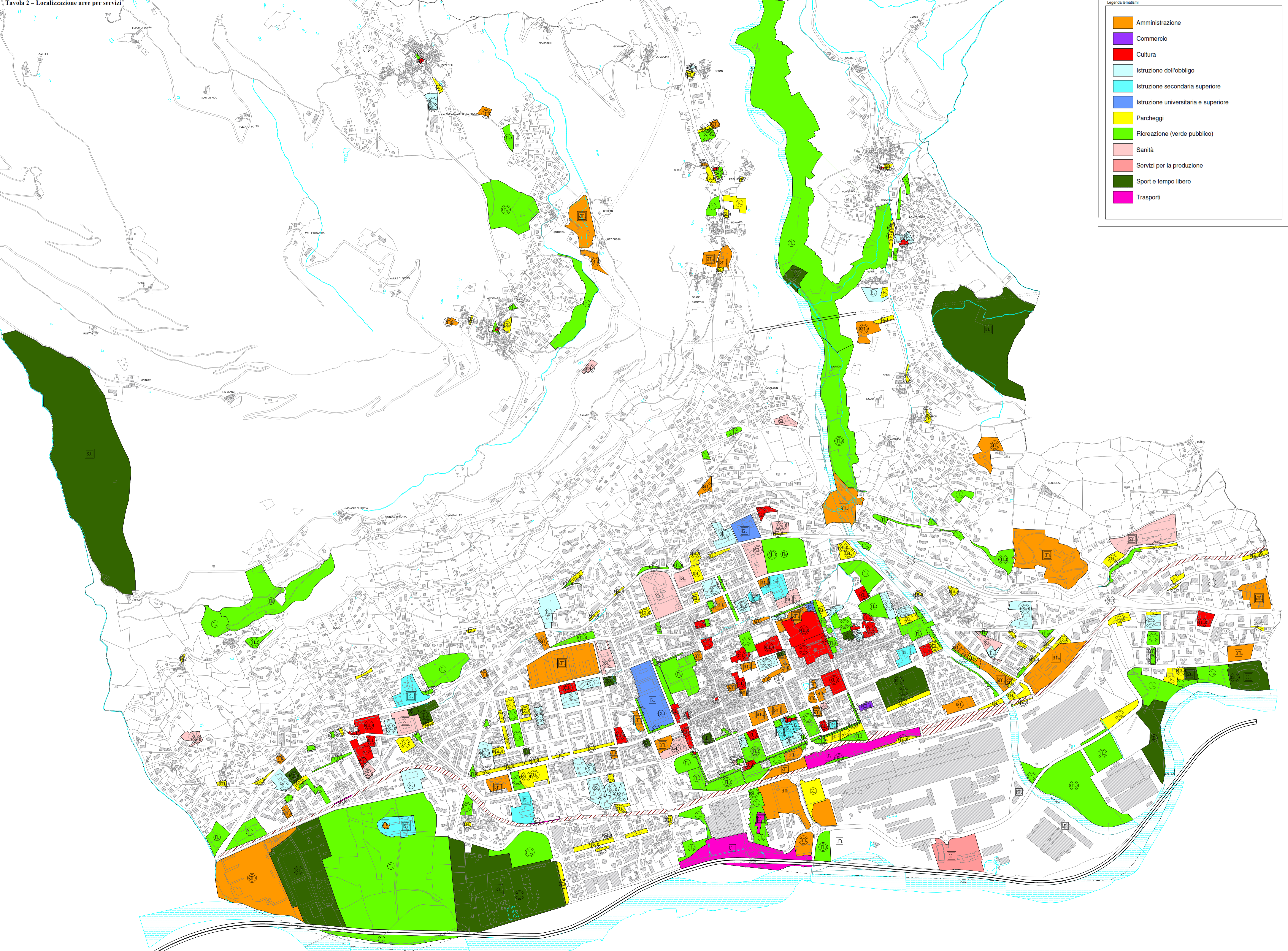

Legenda tematica

Amministrazione
Commercio
Cultura
Istruzione dell'obbligo
Istruzione secondaria superiore
Istruzione universitaria e superiore
Parcheggi
Ricreazione (verde pubblico)
Sanità
Servizi per la produzione
Sport e tempo libero
Trasporti

**Tabella 8a – Verifica equilibri funzionali relativi ai servizi – Standard urbanistici - Istruzione**

ISTRUZIONE DELL'OBBLIGO									
BACINO UTENZA	ABITANTI TEORICI	DOTAZIONE RELAZIONE VIGENTE	PRGC VIGENTE			VARIANTE			DOTAZIONE MONITORAGGIO 2013*
			DOTAZIONE PREVISTA (2013)*		SERVIZIO INSTALLATO (2013)*	DOTAZIONE PREVISTA		SERVIZIO INSTALLATO	
			mq.	mq/ab		mq.	mq/ab	mq.	
A	6017	3,6	14649	2,43	6188	16339,41	2,72	7388,25	21677
B	1737	4,6	7983	4,6	0	7983,13	4,60	0	7983
C	9549	2,81	27776	2,91	27776	27776,54	2,91	27776,54	27776
D	2386	3,89	9285	3,89	9285	10584,14	4,44	8903,03	9285
E	1931	2,21	4261	2,21	4261	4261,08	2,21	4261,08	4261
F	1447	0	0	0	0		0,00	0	0
G	1514	0	0	0	0	3128,52	2,07	3128,52	0
H	0	0	0	0	0		0	0	0
I	6550	5,2	34029	5,2	23249	36695,97	5,60	25916,18	34029
L	3917	2,71	8325	2,13	8325	8454,45	2,16	8454,45	10620
M	461	0,7	323	0,7	323	361,39	0,78	361,39	323
N	626	13,29	8317	13,29	26153	7296,1	11,66	2645,39	8317
<b>TOTALE</b>	<b>36135</b>	<b>3,41</b>	<b>114948</b>	<b>3,18</b>	<b>82022</b>	<b>122880,73</b>	<b>3,40</b>	<b>88834,83</b>	

\* La "DOTAZIONE PREVISTA (2013)" e "SERVIZIO INSTALLATO (2013)" è inferiore a quella risultante nel monitoraggio perché quest'ultima, per omogeneità con i dati della relazione che costituiscono il riferimento per la verifica degli standard urbanistici e degli equilibri funzionali, comprende in alcuni bacini d'utenza aree sa (asili nido)



**Tabella 8b – Verifica equilibri funzionali relativi ai servizi – Standard urbanistici - Parcheggi**

PARCHEGGI									
BACINO UTENZA	ABITANTI TEORICI	DOTAZIONE RELAZIONE VIGENTE	PRGC VIGENTE			VARIANTE			VIGENTE MONITORAGGIO 2013
			DOTAZIONE PREVISTA (2013)*		SERVIZIO INSTALLATO (2013)*	DOTAZIONE PREVISTA		SERVIZIO INSTALLATO	
			mq.	mq/ab	mq.	mq.	mq/ab	mq.	
A	6017	0,85	5131	0,85	3392	6500,42	1,08	4761,43	5131
B	1737	5,45	9464	5,45	6899	10374,56	5,97	7809,15	9464
C	9549	0,96	32072	3,36	42204	103098,62	10,80	48079,65	32072
D	2386	2,93	8584	3,6	7260	12269,75	5,14	7972,83	8584
E	1931	3,72	7191	3,72	4736	15678,91	8,12	9916,47	7191
F	1447	0,89	1281	0,89	2942	6663,44	4,61	6663,44	1281
G	1514	2,08	3151	2,08		3151,49	2,08	0	3151
H	0	0	21258	0	17467	7388,63	0	17466,63	21258
I	6550	1,92	20573	3,14	20251	27991,89	4,27	27991,89	20573
L	3917	1,26	4945	1,26	10620	6606,41	1,69	6606,41	4945
M	461	20,17	9301	20,17	2363	9415,56	20,42	2363,42	9301
N	626	8,39	5251	8,39	2698	5425,31	8,67	2873,04	5251
<b>TOTALE</b>	<b>36135</b>	<b>2,12</b>	<b>128202</b>	<b>3,55</b>	<b>120832</b>	<b>214564,62</b>	<b>5,94</b>	<b>142504,36</b>	<b>128202</b>

\* = Nei servizi installati del bacino d'utenza H sono computati anche 10078 mq di parcheggi all'interno dell'Area per servizi tr1 (Parcheggio di interscambio)

**Tabella 8c – Verifica equilibri funzionali relativi ai servizi – Standard urbanistici – Ricreativo (verde pubblico)**

VERDE RICREATIVO									
BACINO UTENZA	ABITANTI TEORICI	DOTAZIONE RELAZIONE VIGENTE	PRGC VIGENTE			VARIANTE			VIGENTE MONITORAGGIO 2013
			DOTAZIONE VIGENTE (2013)*		SERVIZIO INSTALLATO (2013)*	DOTAZIONE PREVISTA		SERVIZIO INSTALLATO	
			mq.	mq/ab	mq.	mq.	mq/ab	mq.	
A	6017	2,49	35168	5,84	7596	37268,45	6,19	8543,28	35168
B	1737	10,97	293558	169	3516	320167,96	184,32	28183,12	293558
C	9549	14,93	181738	19,03	71992	185973,21	19,48	70456,54	181738
D	2386	2,31	5507	2,31	1788	4859,78	2,04	1812,22	5507
E	1931	8,44	20592	10,66	3769	16852,04	8,73	3766,46	20592
F	1447	14,54	258405	178,58	29228	83029,13	57,38	71037,19	258405
G	1514	12,48	131305	86,73	39008	131228	86,68	37749,12	131305
H	0	0	106306,21	0	75214	106483,38	0	87125,11	143282
I	6550	2,54	13976,96	2,54	16646	14259,76	2,18	14259,76	16646
L	3917	7,64	20176,64	7,64	9116,64	19530,31	4,99	7609,48	29923
M	461	16,17	7456	16,17	2806	7455,59	16,17	2805,98	7456
N	626	6,31	68886	110,04	4509	236884,35	378,41	0,00	68886
<b>TOTALE</b>	<b>36135</b>	<b>8,2</b>	<b>1143074,81</b>	<b>31,63</b>	<b>265188,64</b>	<b>1163991,96</b>	<b>32,21</b>	<b>333348,26</b>	<b>1192466</b>

\* La "DOTAZIONE VIGENTE 2013" e "SERVIZIO INSTALLATO (2013)" sono inferiori a quella risultante nel monitoraggio perché queste ultime, per omogeneità con i dati della relazione che costituiscono il riferimento per la verifica degli standard urbanistici e degli equilibri funzionali, comprende in alcuni bacini d'utenza (H,I,L,N) anche alcune aree sp

Dal punto di vista della verifica degli equilibri funzionali dalle tabelle 8 precedenti si può rilevare che le modificazioni introdotte dalla presente variante comportano nella sostanza un miglioramento delle dotazioni delle aree per servizi oggetto di verifica ai sensi dell'art. 7 comma 4 lett. a) delle NTA del vigente PRGC.

Considerando infatti il valore delle dotazioni previste dal PRGC vigente al 2013 (valore medio comunale) sopra illustrato, che riporta i seguenti valori:

- istruzione dell'obbligo: 3,18 mq servizi/abitanti teorici
- parcheggi: 3,55 mq servizi/abitanti teorici
- verde ricreativo 31,63 mq servizi/abitanti teorici;

si può notare come il valore migliori in tutte e tre le tipologie.

Tale risultato non è scaturito da stravolgimenti della struttura della localizzazione delle aree per servizi ma attraverso la verifica e la considerazione di aree, non vicolate nel piano vigente, ma che già adesso costituiscono un servizio installato ed in tale contesto la variante non ha fatto altro che prendere atto della realtà esistente. Occorre infatti rimarcare, come già citato nei paragrafi precedenti, che delle 29 nuove aree per servizi individuate dalla presente variante 27 sono relative a servizi già installati.

Più significativo, in quanto corrispondente ad un reale aumento di servizi concretamente realizzati negli anni, è il miglioramento che si può notare relativamente allo stato dei servizi installati; il rapporto servizi installati/abitante teorico, a livello comunale ammonta infatti a:

- 2,27 mq/ab. per l'istruzione dell'obbligo nel prgc vigente che diventa 2,46 nella variante
- 3,34 mq/ab. per le aree a parcheggio pubblico, 3,94 nella variante
- 7,34 mq/ab. per il verde ricreativo 9,23 nella variante.

Legenda tematica

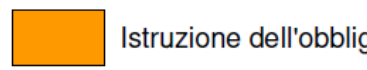
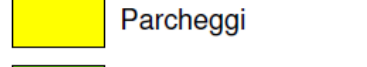
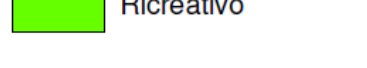
	Istruzione dell'obbligo
	Parcheggi
	Ricreativo

