

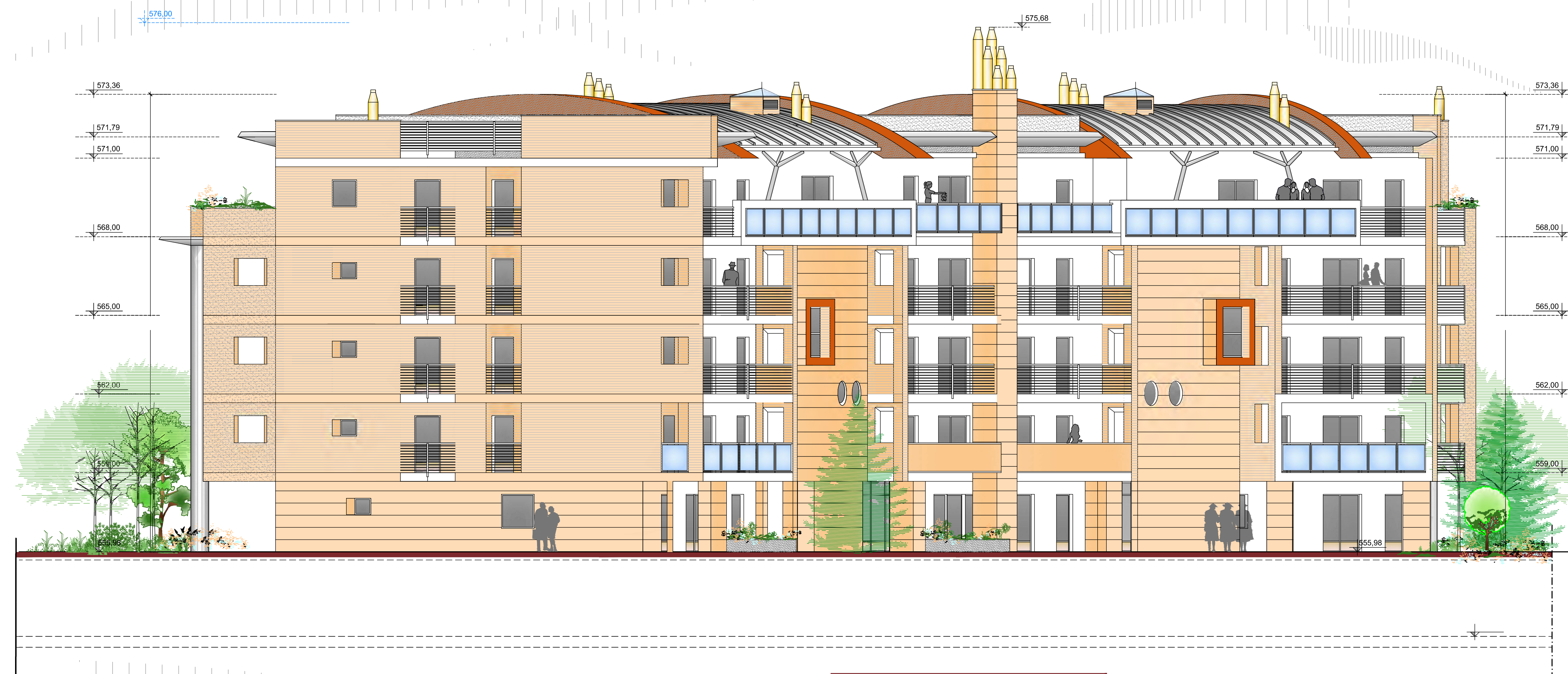

PROSPETTO SUD-EST



PROSPETTO NORD-EST



PROSPETTO SUD-OVEST



PROSPETTO NORD-OVEST

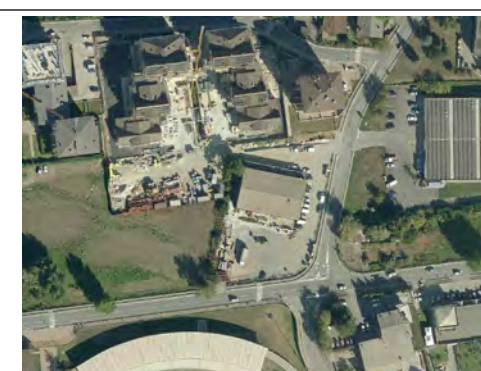

architettura & Ingegneria
Via Esperanto, 8-1/a
11100 Aosta (AO)
tel./fax 0165-32830
email ing.pallu@libero.it
pec.serafino.pallu@ingpec.eu

Ing. Serafino Pallu - arch. Luca Pallu
coll. - geom. Lino Chapel

COMMITTENTE: Valpiana, Gian-Louis
Pezzullo, Maria-Louise
Santori-Maria

UBICAZIONE:
Comune di Aosta
Località Croix Noire
11100 Aosta (AO)

OGGETTO:
Piano Urbanistico di Dettaglio Area
di Trasformazione
AT1 Dora-Borgnalle
Zona di trasformazione Sa132

SCALA: 1:100 TAVOLA: A8

OPERE IN PROGETTO
Prospetti

DATA: agosto 2015

AGGIORNAMENTO:
aprile 2018