

PIANO QUARTO

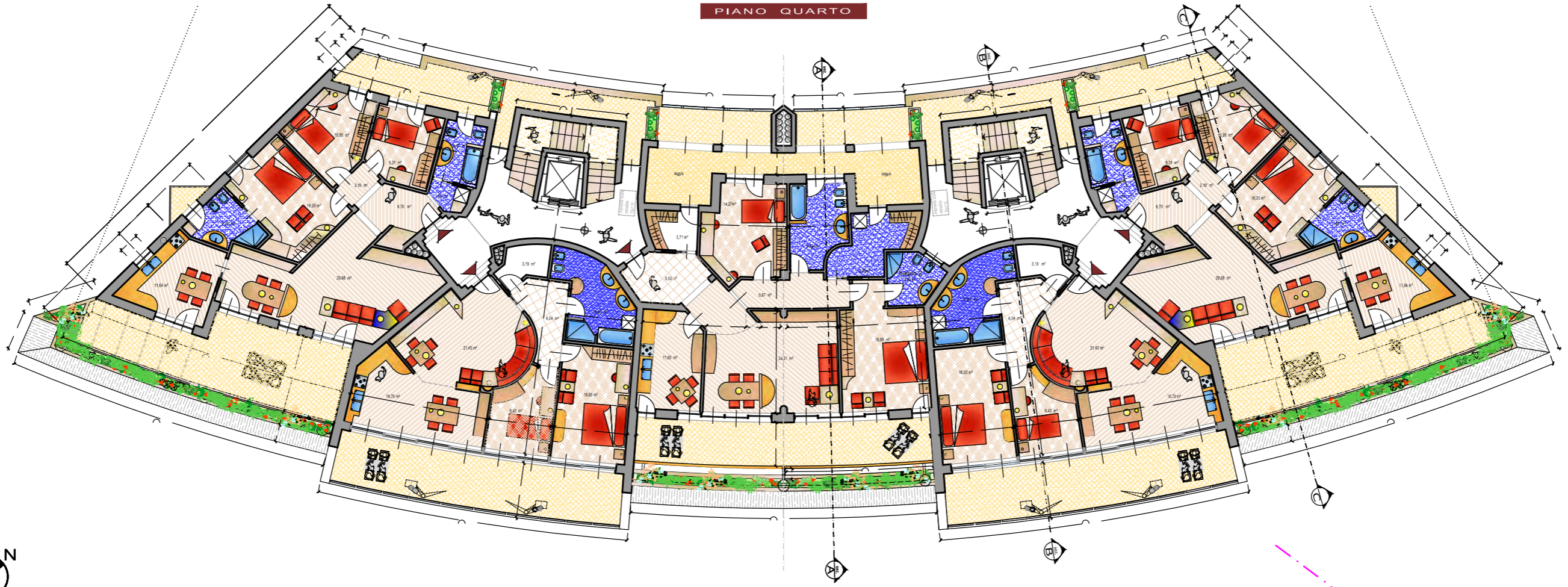

PIANTA COPERTURA

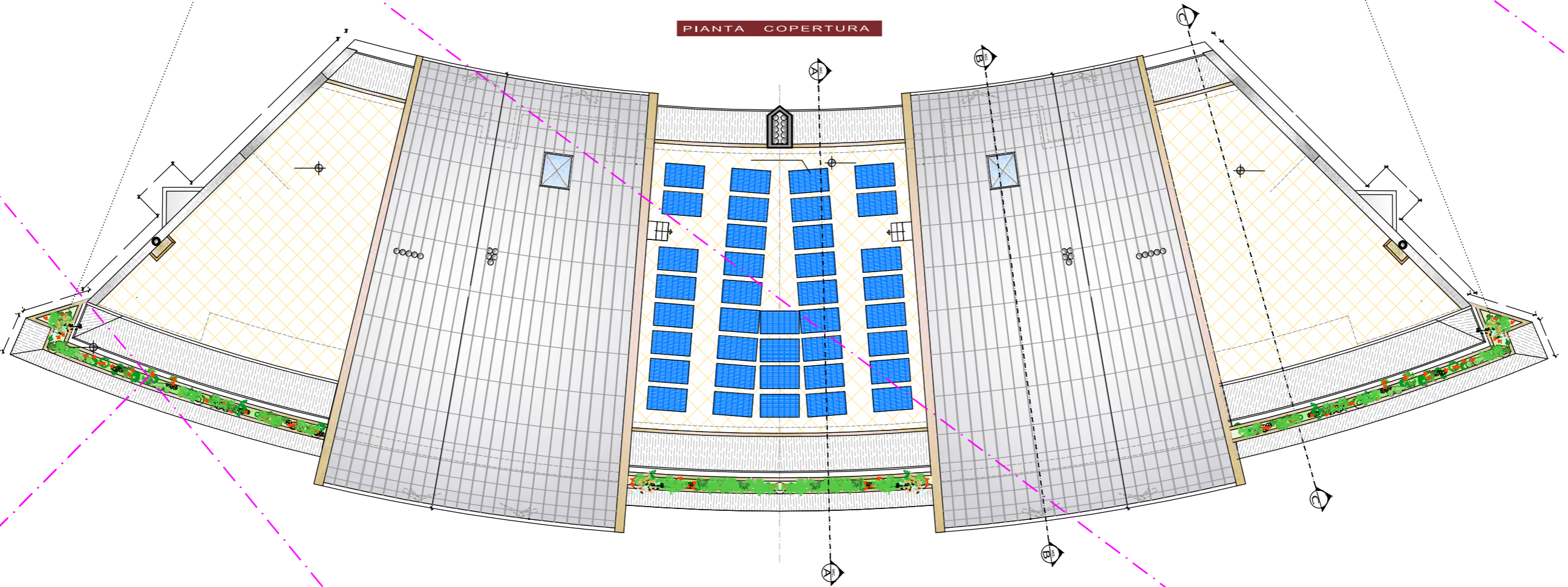

architettura & Ingegneria
Via Esperanto, n.1/a
11100 Aosta (AO)
tel./fax 0165 32830
email ing.pallu@libero.it
pec serafino.pallu@ingpec.eu

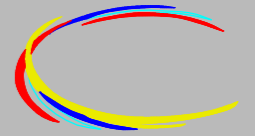

ing. serafino pallù - arch. luca pallu
coll. : geom. mirco chapel

OGGETTO:
**Complesso Residenziale ubicato nella
sottozona di trasformazione Ba132
AT1 Dora - Borgnalle**

COMMITTENTE : Vacchiero Pier Louis
De Bona Renato
Rizzotto Maria Luisa
Sartor Mara

SCALA: 1:200

TAVOLA: **A7b**

DATA: agosto 2015

OPERE IN PROGETTO

AGGIORNAMENTO:
aprile 2018

Pianta piano quarto
e copertura

UBICAZIONE :

Comune di Aosta
Località Croix Noire
11100 Aosta (AO)