

architettura & ingegneria
Via Esperanto, n.1/a
11100 Aosta (AO)
tel./fax 01155 32330
email ing.pallu@libero.it
pec serafino.pallu@ingpec.eu

ing. serafino pallu - arch. luca pallu
coll.: geom. mirco chapel

COMMITTENTE: Vacchiero Pier Louis
De Bona Renato
Rizzotto Maria Luisa
Bartor Mara

UBICAZIONE:
Comune di Aosta
Località Croix Noire
11100 Aosta (AO)

OGGETTO:
Piano Urbanistico di Dettaglio Area
di Trasformazione
AT1 Dora-Bornalite
Zona di trasformazione Ba132

SCALA: 1:100, 1:200 TAVOLA: **A3**

DATA: agosto 2015 RILIEVO
Rilievo planoaltimetrico,
Piante di rilievo,
documentazione fotografica

AGGIORNAMENTO:
aprile 2018



**RILIEVO
PLANO-ALTIMETRICO**
scala 1:200

RECIZIONE AREA
DI CANTIERE in pannelli
fenolici

FABBRICATO OGGETTO
DI DEMOLIZIONE



foto 3



foto 4

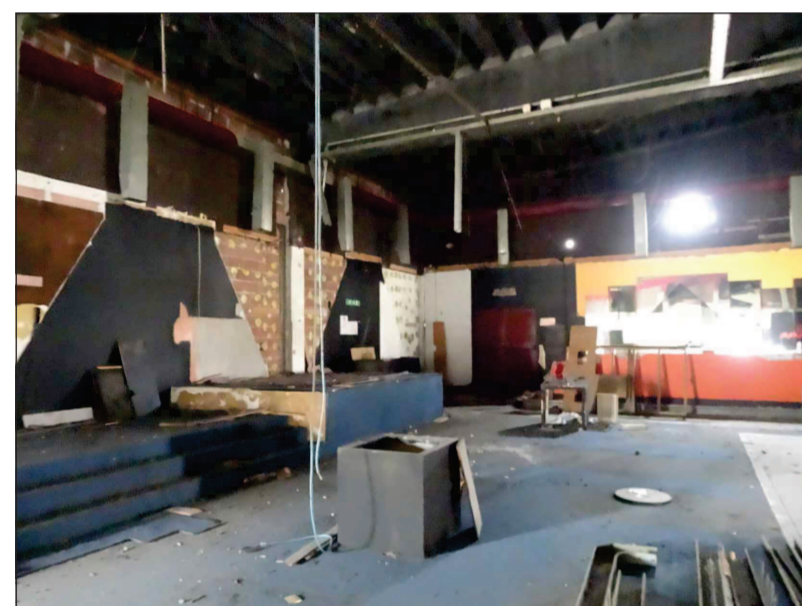
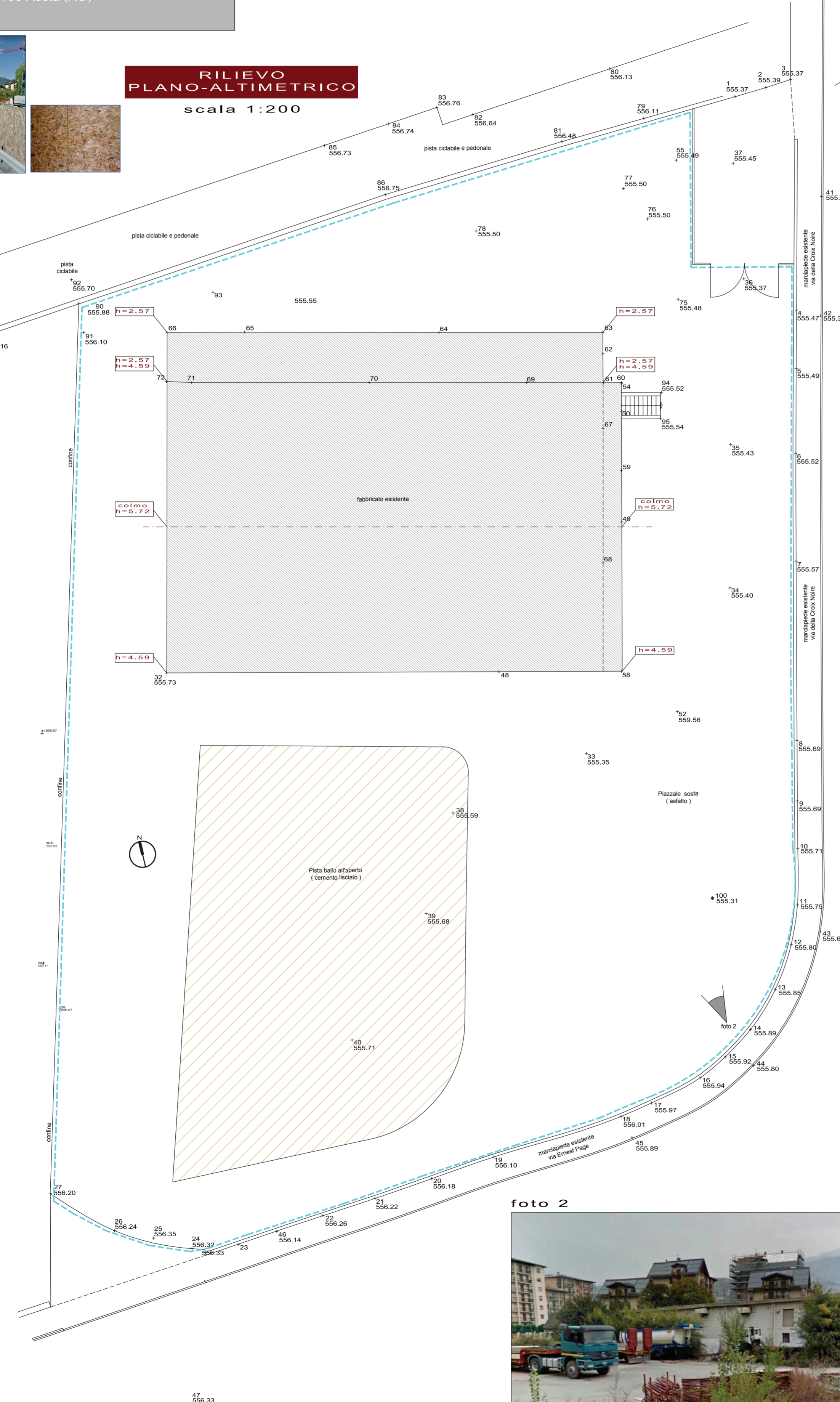

foto 5



foto 6

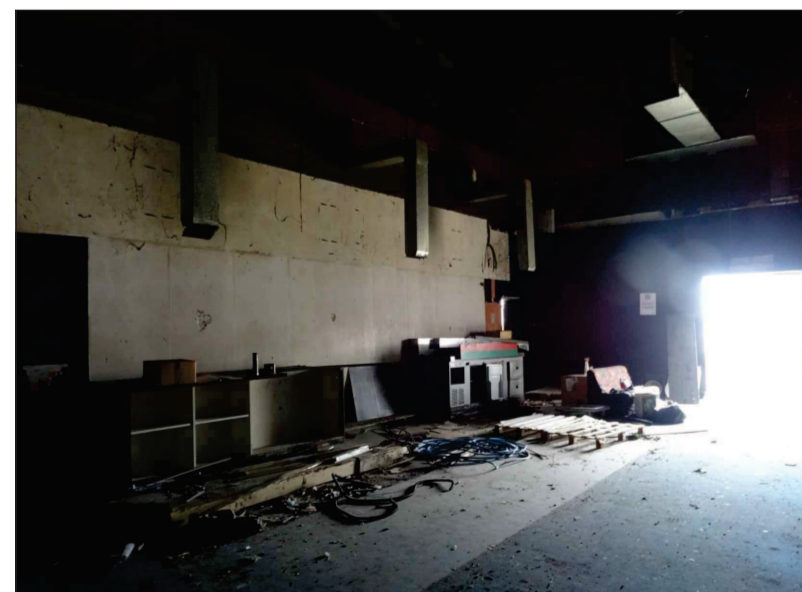

foto 2



foto 1

PIANO PRIMO
scala 1:100
h_u = 2.90

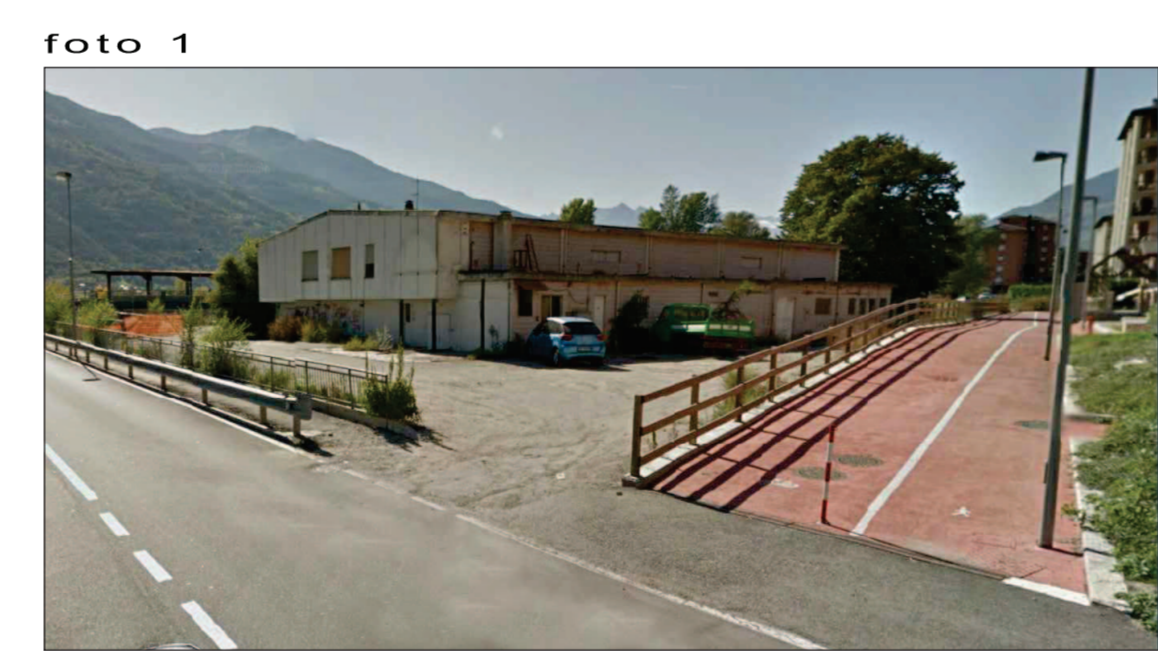
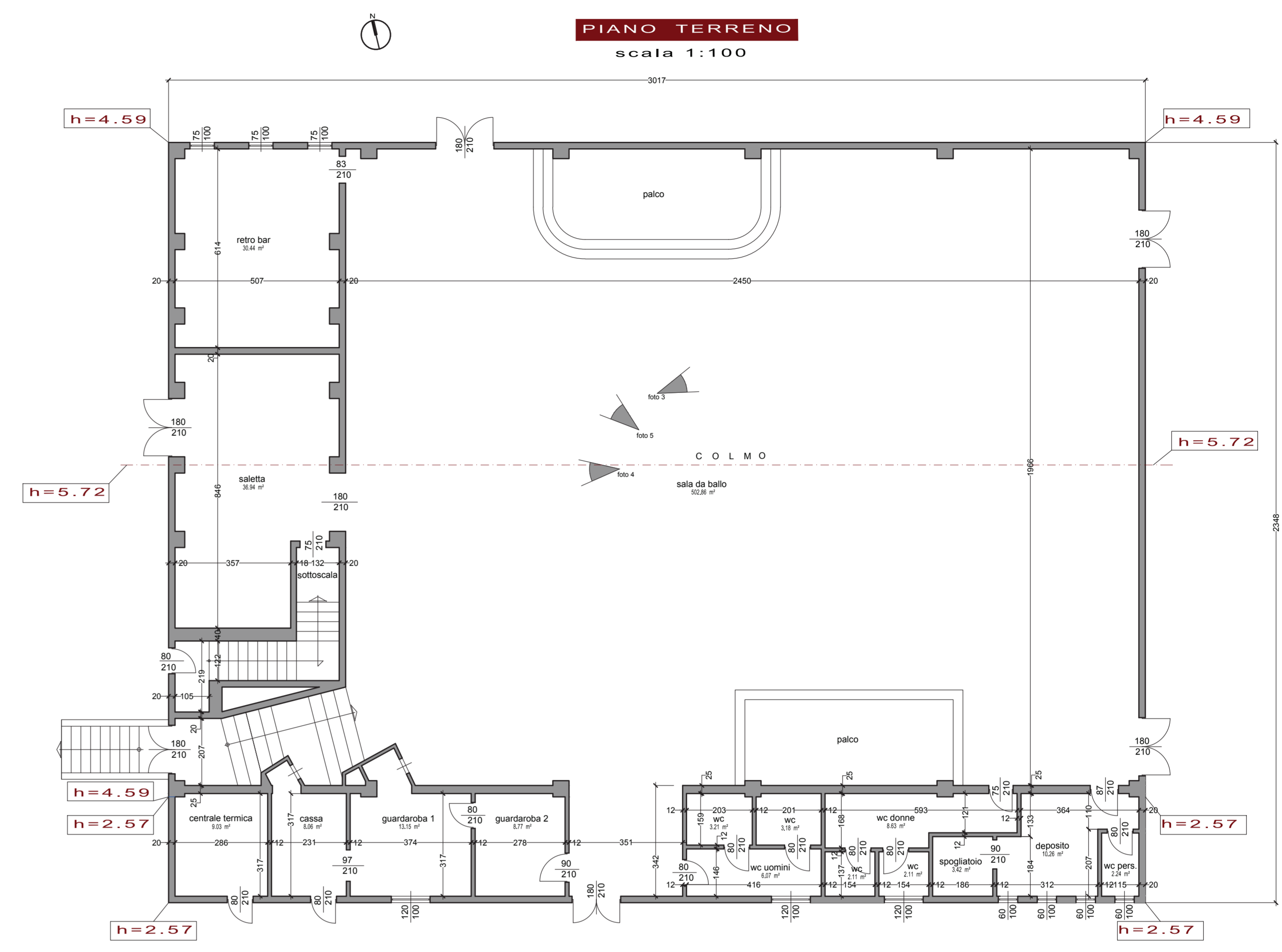
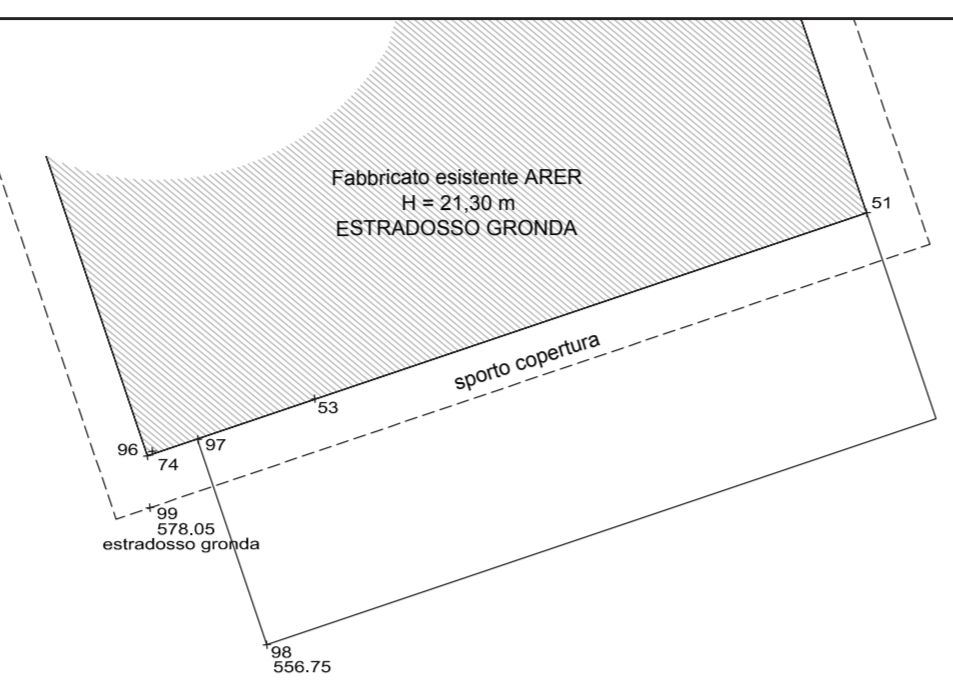
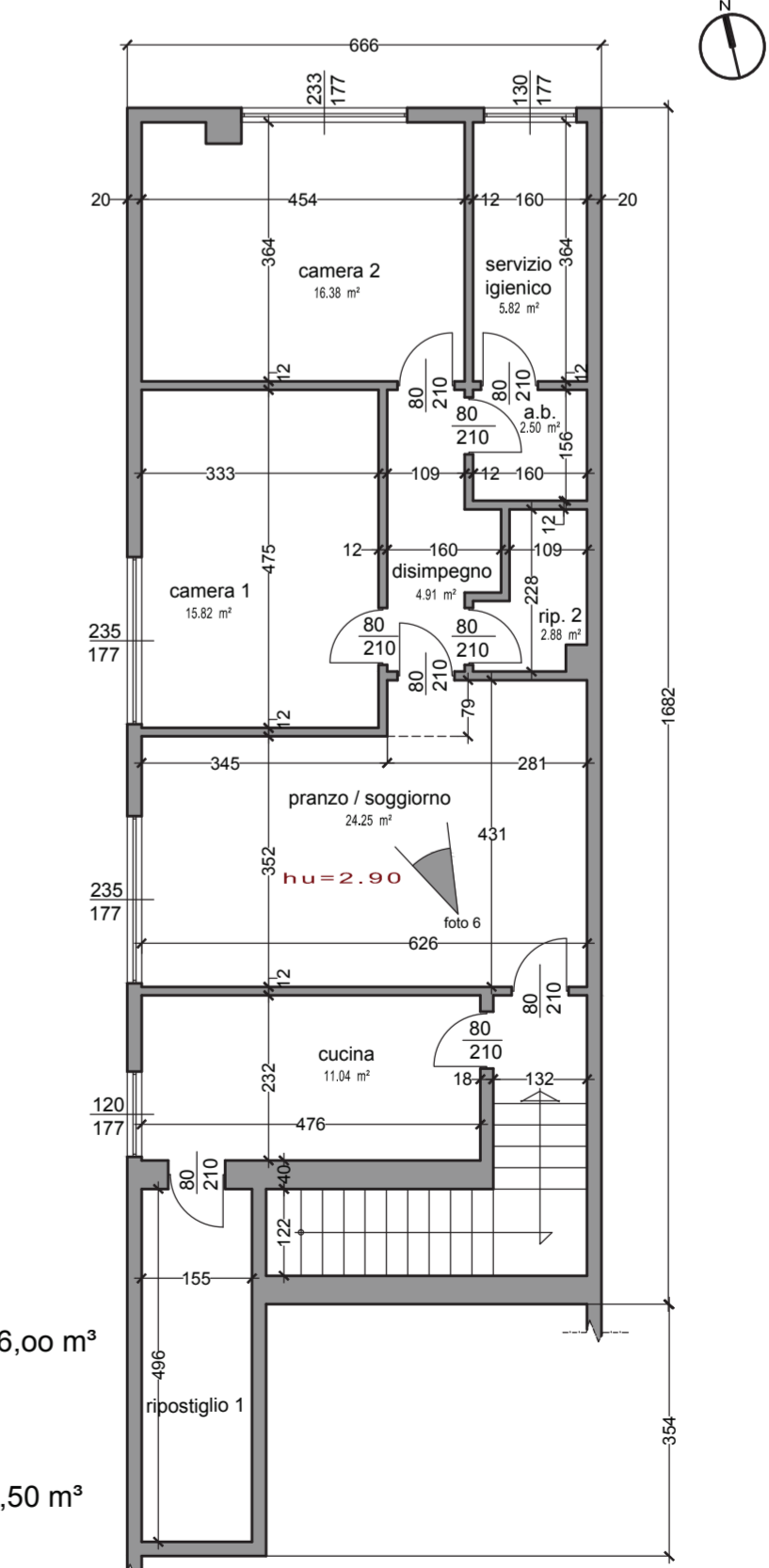

**Smaltimento
Inerti e Rifiuti**

- CER 17 03 01 - inerti costruzioni stradali - = 162,00 m³
- CER 17 01 01/02/03/07 - cemento,mattoni,ceramiche - = 1.036,00 m³
- CER 17 02 01/02/03 - legno , vetro e plastica - = 23,60 m³
- CER 17 04 05 - ferro e acciaio - = 23.800,00 Kg = 3,10 m³
- CER 17 04 07 - metalli misti - = 1.326,00 Kg = 0,20 m³
- CER 17 06 05 - materiali contenenti amianto - = 12.800 Kg = 6,50 m³

Piano Terreno	
Locale	SU
sala da ballo	502,86
retro bar	30,44
saletta	36,94
centrale termica	9,03
cassa	8,06
guardaroba 1	13,15
guardaroba 2	8,77
wc uomini	12,46
wc donne	12,85
deposito	10,26
spogliatoio	3,42
wc personale	2,24
tot. Parziale	650,48

Piano Primo	
Locale	SU
cucina	11,04
pranzo/soggiorno	24,25
camera 1	15,82
camera 2	16,38
disimpegno	4,91
ripostiglio 2	2,88
anti-bagno	2,5
servizio igienico	5,82
tot. Parziale	83,6
TOTALE	734,08